CUENTA PÚBLICA ARMONIZADA

ENTIDAD FEDERATIVA DE TLAXCALA | 2018

Introducción

Introducción

La Constitución Política de los Estados Unidos Mexicanos, en sus artículos 1 y 20 apartado C, reconoce y garantiza los derechos de las víctimas de delitos y de violaciones a los derechos humanos, entre los que destacan, el de recibir asesoría jurídica, a coadyuvar con el Ministerio Público, a recibir, desde la comisión del delito, atención médica y psicológica de urgencia, a la debida protección, y a la reparación del daño.

La Constitución Política del Estado Libre y Soberano de Tlaxcala, en su artículo 14 párrafo tercero, establece que todas las autoridades, en el ámbito de sus competencias, tienen la obligación de promover, respetar, proteger y, garantizar los derechos humanos, de conformidad con los principios de universalidad, independencia, indivisibilidad y progresividad, en consecuencia, el Estado deberá prevenir, investigar, sancionar y reparar las violaciones a los derechos humanos.

El Gobierno del Estado de Tlaxcala establece como uno de sus objetivos, el brindar atención integral a las víctimas de delitos, a fin de fortalecer los mecanismos institucionales que garanticen la seguridad de las personas, fomentando la confidencialidad e instaurando esquemas de seguridad para disminuir los riesgos en la integridad física de las víctimas, además de promover el desarrollo de un sistema de atención integral a las mismas, con el equipamiento y la infraestructura necesaria para brindar una atención eficaz y de mayor seguridad.

La Ley de Atención y Protección a Víctimas y Ofendidos del Delito para el Estado de Tlaxcala, publicada en el Periódico Oficial del Gobierno del Estado de fecha 3 de mayo de 2014, establece el *Sistema de Atención a Víctimas y Ofendidos del Estado de Tlaxcala*, como una instancia de coordinación operativa en el Estado, que tiene por objeto brindar atención oportuna e integral a las víctimas y ofendidos de delitos, por sí misma o en coordinación con instituciones especializadas, así mismo se encarga del diseño y ejecución de políticas, programas y esquemas de colaboración y coordinación interinstitucional de atención a víctimas, en términos de las disposiciones aplicables.

Dicha Ley dispone que la Comisión Ejecutiva de Atención a Víctimas y Ofendidos del Estado de Tlaxcala, es el órgano rector de carácter permanente con personalidad jurídica y patrimonio propios y que gozará de autonomía técnica y de gestión, encargada de garantizar el acceso a los servicios multidisciplinarios y especializados que el Estado proporcionará a las víctimas de los delitos y establecerá las medidas que contribuyan a garantizar la reparación integral, efectiva y eficaz de las víctimas que hayan sufrido un daño como consecuencia de la comisión de un delito o de la violación de sus derechos humanos.

Asimismo, se crea el Fondo de Ayuda, Asistencia y Reparación de Daño a las Víctimas y Ofendidos con el objeto de brindar los recursos económicos necesarios para hacer efectivas las medidas de ayuda, asistencia y reparación integral del daño a víctimas y ofendidos en los términos previstos por la Ley en mención, con lo cual la víctima podrá acceder de manera subsidiaria al Fondo, sin perjuicio de las responsabilidades y sanciones administrativas, penales y civiles que resulten.

El Fondo es administrado por la Comisión Ejecutiva siguiendo criterios de transparencia, oportunidad, eficiencia y rendición de cuentas y los recursos del mismo son administrados y operados por medio de un fideicomiso público, establecido en términos de la Ley de la materia.

Con fundamento en lo dispuesto por los artículos, 70 fracción II de la Constitución del Estado Libre y Soberano de Tlaxcala; 1, 7, 52, 56 y 57 de la Ley Administración Pública del Estado de Tlaxcala; 72 y 76 de la Ley de Atención y Protección a Víctimas y Ofendidos del Delito para el Estado de Tlaxcala, el 18 de febrero de 2015, el Poder Ejecutivo del Gobierno del Estado de Tlaxcala crea mediante decreto un Fideicomiso Público denominado: “Fideicomiso Fondo de Ayuda, Asistencia y Reparación de Daño a las Víctimas y Ofendidos”, para el Estado de Tlaxcala.

El Fideicomiso Fondo de Ayuda, Asistencia y Reparación de Daño a las Víctimas y Ofendidos realiza las acciones necesarias para dar cumplimiento a lo establecido por la Ley de la materia. Se destaca que con la creación de la Ley de Atención y Protección a Víctimas y Ofendidos del Delito para el Estado de Tlaxcala por parte del Honorable Congreso del Estado de Tlaxcala, se generaron los mecanismos adecuados de atención a personas víctimas de delito y de violaciones a sus derechos humanos, mediante la atención y canalización hacia los servicios integrales que cada caso amerita, lo que se traduce en la disminución del número de víctimas y ofendidos del delito en situación de vulnerabilidad en el Estado de Tlaxcala.

En el ejercicio fiscal 2017, hasta el mes de noviembre se cometieron 6367 delitos en la Entidad de acuerdo a los datos ofrecidos en la Estadística del Secretariado Ejecutivo del Sistema Nacional de Seguridad Pública y la Institución en el mismo periodo atendió a 5749 víctimas, lo cual representa una atención del 90% de la población a la cual está dirigida el Programa.

Para el presente ejercicio fiscal, la Institución lleva a cabo el proyecto denominado “Atención integral a víctimas y ofendidos del delito”, con el cual se contribuye a garantizar el respeto y la protección de los derechos humanos mediante el acceso de las víctimas y ofendidos al ejercicio efectivo de sus derechos a través de la ayuda, asistencia, atención y reparación integral.

En cuanto a la observancia y cumplimiento del marco legal destaca que con la entrada en vigor de la Ley General de Contabilidad Gubernamental, fue necesario modificar la forma de registro de las operaciones de las Entidades, pasando de una contabilidad que era hasta el cierre del ejercicio 2009 presupuestal en su totalidad, a una contabilidad que distingue operaciones presupuestales y operaciones financieras, obteniendo en tal efecto un resultado contable y un presupuestal.

La Ley referida establece: "**El sistema, al que deberán sujetarse los entes públicos, registrará de manera armónica, delimitada y específica las operaciones presupuestarias y contables derivadas de la gestión pública, así como otros flujos económicos.** Así también, generará estados financieros, confiables, oportunos, comprensibles, periódicos y comparables, los cuales serán expresados en términos monetarios."

El Fideicomiso Fondo de Ayuda, Asistencia y Reparación de Daño a las Víctimas y Ofendidos lleva a cabo acciones necesarias para dar cumplimiento a las disposiciones legales consagradas en la Constitución Política de los Estados Unidos Mexicanos, en cuanto al manejo de los recursos públicos y al ejercicio del derecho de acceso a la información pública. De igual manera, da cumplimiento a las disposiciones establecidas en Ley General de Contabilidad Gubernamental, la Ley de Transparencia y Acceso a la Información Pública del Estado de Tlaxcala, la Ley de Disciplina Financiera, entre otras.

TLX
CONSTRUIR Y CRECER JUNTOS
GOBIERNO DEL ESTADO DE TLAXCALA 2017-2021

FAARDVO
FONDO DE AYUDA, ASISTENCIA Y REPARACIÓN DE DAÑO A LAS VICTIMAS Y OFENDIDOS

Información Contable

Cuenta Pública 2018
Estado de Actividades
Del 1 de Enero al 31 de Marzo de 2018 Y del 1 de Enero al 31 de Diciembre de 2017
(Pesos)

Ente Público: **Fideicomiso Fondo de Ayuda, Asistencia y Reparación de Daño a las Víctimas y Ofendidos, para el Estado de Tlaxcala**

Concepto	2018	2017
INGRESOS Y OTROS BENEFICIOS		
Ingresos de la Gestión	**0**	**0**
Impuestos	0	0
Cuotas y Aportaciones de Seguridad Social	0	0
Contribuciones de Mejoras	0	0
Derechos	0	0
Productos de Tipo Corriente	0	0
Aprovechamientos de Tipo Corriente	0	0
Ingresos por Venta de Bienes y Servicios	0	0
Ingresos no Comprendidos en las Fracciones de la Ley de Ingresos Causados en Ejercicios Fiscales Anteriores Pendientes de Liquidación o Pago	0	0
Participaciones, Aportaciones, Transferencias, Asignaciones, Subsidios y Otras Ayudas	**789,722**	**2,616,000**
Participaciones y Aportaciones	0	0
Transferencia, Asignaciones, Subsidios y Otras ayudas	789,722	2,616,000
Otros Ingresos y Beneficios	**4,583**	**18,541**
Ingresos Financieros	4,583	18,541
Incremento por Variación de Inventarios	0	0
Disminución del Exceso de Estimaciones por Pérdida o Deterioro u Obsolescencia	0	0
Disminución del Exceso de Provisiones	0	0
Otros Ingresos y Beneficios Varios	0	0
Total de Ingresos y Otros Beneficios	***794,305***	***2,634,541***

Concepto	2018	2017
GASTOS Y OTRAS PÉRDIDAS		
Gastos de Funcionamiento	**498,439**	**2,159,453**
Servicios Personales	242,221	1,054,583
Materiales y Suministros	117,374	611,571
Servicios Generales	138,844	493,299
Transferencia, Asignaciones, Subsidios y Otras Ayudas	**75,362**	**408,377**
Transferencias Internas y Asignaciones al Sector Público	0	0
Transferencias al Resto del Sector Público	0	0
Subsidios y Subvenciones	0	0
Ayudas Sociales	75,362	408,377
Pensiones y Jubilaciones	0	0
Transferencias a Fideicomisos, Mandatos y Contratos Análogos	0	0
Transferencias a la Seguridad Social	0	0
Donativos	0	0
Transferencias al Exterior	0	0
Participaciones y Aportaciones	**0**	**0**
Participaciones	0	0
Aportaciones	0	0
Convenios	0	0
Intereses, Comisiones y Otros Gastos de la Deuda Pública	**0**	**0**
Intereses de la Deuda Pública	0	0
Comisiones de la Deuda Pública	0	0
Gastos de la Deuda Pública	0	0
Costo por Coberturas	0	0
Apoyos Financieros	0	0
Otros Gastos y Pérdidas Extraordinarias	**0**	**0**
Estimaciones, Depreciaciones, Deterioros, Obsolescencia y	0	0
Provisiones	0	0
Disminución de Inventarios	0	0
Aumento por Insuficiencia de Estimaciones por Pérdida o Deterioro y Obsolescencia	0	0
Aumento por Insuficiencia de Provisiones	0	0
Otros Gastos	0	0
Inversión Pública	**0**	**0**
Inversión Pública no Capitalizable	0	0
Total de Gastos y Otras Pérdidas	***573,801***	***2,567,830***
Resultados del Ejercicio (Ahorro/Desahorro)	***220,504***	***66,711***

Bajo protesta de decir verdad declaramos que los Estados Financieros y sus Notas son razonablemente correctos y responsabilidad del emisor

Lic. Leonardo Adrián Luna Ramírez
Director del Fondo de Ayuda, Asistencia y Reparación de Daño a las Víctimas y Ofendidos.

Lic. Diana Minor Pérez
Jefa de la Oficina Administrativa

Cuenta Pública 2018
Estado de Situación Financiera
Al 31 de Marzo de 2018 y al 31 de Diciembre de 2017
(Pesos)

Ente Público: **Fideicomiso Fondo de Ayuda, Asistencia y Reparación de Daño a las Víctimas y Ofendidos, para el Estado de Tlaxcala**

CONCEPTO	Año 2018	Año 2017
ACTIVO		
Activo Circulante		
Efectivo y Equivalentes	223,945	172,692
Derechos a Recibir Efectivo o Equivalentes	0	0
Derechos a Recibir Bienes o Servicios	0	0
Inventarios	0	0
Almacenes	0	0
Estimación por Pérdida o Deterioro de Activos Circulantes	0	0
Otros Activos Circulantes	0	0
Total de Activos Circulantes	**223,945**	**172,692**
Activo No Circulante		
Inversiones Financieras a Largo Plazo	383,373	249,277
Derechos a Recibir Efectivo o Equivalentes a Largo Plazo	0	0
Bienes Inmuebles, Infraestructura y Construcciones en Proceso	3,324,187	3,324,187
Bienes Muebles	1,041,715	1,034,715
Activos Intangibles	0	0
Depreciación, Deterioro y Amortización Acumulada de Bienes	0	0
Activos Diferidos	0	0
Estimación por Pérdida o Deterioro de Activos no Circulantes	0	0
Otros Activos no Circulantes	0	0
Total de Activos No Circulantes	**4,749,275**	**4,608,179**
Total del Activo	**4,973,220**	**4,780,871**

CONCEPTO	Año 2018	Año 2017
PASIVO		
Pasivo Circulante		
Cuentas por Pagar a Corto Plazo	13,040	26,272
Documentos por Pagar a Corto Plazo	0	0
Porción a Corto Plazo de la Deuda Pública a Largo Plazo	0	0
Títulos y Valores a Corto Plazo	0	0
Pasivos Diferidos a Corto Plazo	0	0
Fondos y Bienes de Terceros en Garantía y/o Administración a Corto Plazo	0	0
Provisiones a Corto Plazo	0	0
Otros Pasivos a Corto Plazo	0	0
Total de Pasivos Circulantes	**13,040**	**26,272**
Pasivo No Circulante		
Cuentas por Pagar a Largo Plazo	0	0
Documentos por Pagar a Largo Plazo	0	0
Deuda Pública a Largo Plazo	0	0
Pasivos Diferidos a Largo Plazo	0	0
Fondos y Bienes de Terceros en Garantía y/o en Administración a Largo Plazo	0	0
Provisiones a Largo Plazo	0	0
Total de Pasivos No Circulantes	**0**	**0**
Total del Pasivo	**13,040**	**26,272**
HACIENDA PÚBLICA/ PATRIMONIO		
Hacienda Pública/Patrimonio Contribuido	**0**	**0**
Aportaciones	0	0
Donaciones de Capital	0	0
Actualización de la Hacienda Pública / Patrimonio	0	0
Hacienda Pública/Patrimonio Generado	**4,960,180**	**4,754,599**
Resultados del Ejercicio (Ahorro / Desahorro)	220,504	66,711
Resultados de Ejercicios Anteriores	129,917	78,129
Revalúos	0	0
Reservas	0	0
Rectificaciones de Resultados de Ejercicios Anteriores	4,609,759	4,609,759
Exceso o Insuficiencia en la Actualización de la Hacienda Publica/Patrimonio	**0**	**0**
Resultado por Posición Monetaria	0	0
Resultado por Tenencia de Activos no Monetarios	0	0
Total Hacienda Pública/ Patrimonio	**4,960,180**	**4,754,599**
Total del Pasivo y Hacienda Pública / Patrimonio	**4,973,220**	**4,780,871**

Bajo protesta de decir verdad declaramos que los Estados Financieros y sus Notas son razonablemente correctos y responsabilidad del emisor

Lic. Leonardo Adrián Luna Ramírez
Director del Fondo de Ayuda, Asistencia y Reparación de Daño a las Víctimas y Ofendidos.

Lic. Diana Minor Pérez
Jefa de la Oficina Administrativa

Cuenta Pública 2018
Estado de Cambios en la Situación Financiera
Del 1 de Enero al 31 de Marzo de 2018
(Pesos)

Ente Público: **Fideicomiso Fondo de Ayuda, Asistencia y Reparación de Daño a las Víctimas y Ofendidos, para el Estado de Tlaxcala**

Concepto	Origen	Aplicación	Concepto	Origen	Aplicación
ACTIVO	**0**	**192,349**	**PASIVO**	**0**	**13,233**
Activo Circulante	**0**	**51,254**	**Pasivo Circulante**	**0**	**13,233**
Efectivo y Equivalentes	0	51,254	Cuentas por Pagar a Corto Plazo	0	13,233
Derechos a Recibir Efectivo o Equivalentes	0	0	Documentos por Pagar a Corto Plazo	0	0
Derechos a Recibir Bienes o Servicios	0	0	Porción a Corto Plazo de la Deuda Pública a Largo Plazo	0	0
Inventarios	0	0	Títulos y Valores a Corto Plazo	0	0
Almacenes	0	0	Pasivos Diferidos a Corto Plazo	0	0
Estimación por Pérdida o Deterioro de Activos Circulantes	0	0	Fondos y Bienes de Terceros en Garantía y/o Administración a Corto Plazo	0	0
Otros Activos Circulantes	0	0	Provisiones a Corto Plazo	0	0
			Otros Pasivos a Corto Plazo	0	0
Activo No Circulante	**0**	**141,095**			
			Pasivo No Circulante	**0**	**0**
Inversiones Financieras a Largo Plazo	0	134,096			
Derechos a Recibir Efectivo o Equivalentes a Largo Plazo	0	0	Cuentas por Pagar a Largo Plazo	0	0
Bienes Inmuebles, Infraestructura y Construcciones en Proceso	0	0	Documentos por Pagar a Largo Plazo	0	0
Bienes Muebles	0	6,999	Deuda Pública a Largo Plazo	0	0
Activos Intangibles	0	0	Pasivos Diferidos a Largo Plazo	0	0
Depreciación, Deterioro y Amortización Acumulada de Bienes	0	0	Fondos y Bienes de Terceros en Garantía y/o en Administración a Largo Plazo	0	0
Activos Diferidos	0	0	Provisiones a Largo Plazo	0	0
Estimación por Pérdida o Deterioro de Activos no Circulantes	0	0			
Otros Activos no Circulantes	0	0	**HACIENDA PÚBLICA/ PATRIMONIO**	**205,581**	**0**
			Hacienda Pública/Patrimonio Contribuido	**0**	**0**
			Aportaciones	0	0
			Donaciones de Capital	0	0
			Actualización de la Hacienda Pública / Patrimonio	0	0
			Hacienda Pública/Patrimonio Generado	**205,581**	**0**
			Resultados del Ejercicio (Ahorro / Desahorro)	153,794	0
			Resultados de Ejercicios Anteriores	51,787	0
			Revalúos	0	0
			Reservas	0	0
			Rectificaciones de Resultados de Ejercicios Anteriores	0	0
			Exceso o Insuficiencia en la Actualización de la Hacienda Pública/Patrimonio	**0**	**0**
			Resultado por Posición Monetaria	0	0
			Resultado por Tenencia de Activos no Monetarios	0	0

Bajo protesta de decir verdad declaramos que los Estados Financieros y sus Notas son razonablemente correctos y responsabilidad del emisor

Lic. Leonardo Adrián Luna Ramírez
Director del Fondo de Ayuda, Asistencia y Reparación de Daño a las Víctimas y Ofendidos.

Lic. Diana Minor Pérez
Jefa de la Oficina Administrativa

Cuenta Pública 2018
Estado Analítico del Activo
Del 1 de Enero al 31 de Marzo de 2018
(Pesos)

Ente Público: **Fideicomiso Fondo de Ayuda, Asistencia y Reparación de Daño a las Víctimas y Ofendidos, para el Estado de Tlaxcala**

Concepto	Saldo Inicial 1	Cargos del Periodo 2	Abonos del Periodo 3	Saldo Final 4 =(1+2-3)	Variación del Periodo (4-1)
ACTIVO	**4,780,871**	**1,881,438**	**1,689,089**	**4,973,220**	**192,349**
Activo Circulante	**172,692**	**1,582,421**	**1,531,168**	**223,945**	**51,253**
Efectivo y Equivalentes	172,692	789,924	738,671	223,945	51,253
Derechos a Recibir Efectivo o Equivalentes	0	792,497	792,497	0	0
Derechos a Recibir Bienes o Servicios	0	0	0	0	0
Inventarios	0	0	0	0	0
Almacenes	0	0	0	0	0
Estimación por Pérdida o Deterioro de Activos Circulantes	0	0	0	0	0
Otros Activos Circulantes	0	0	0	0	0
Activo No Circulante	**4,608,179**	**299,017**	**157,921**	**4,749,275**	**141,096**
Inversiones Financieras a Largo Plazo	249,277	292,017	157,921	383,373	134,096
Derechos a Recibir Efectivo o Equivalentes a Largo Plazo	0	0	0	0	0
Bienes Inmuebles, Infraestructura y Construcciones en Proceso	3,324,187	0	0	3,324,187	0
Bienes Muebles	1,034,715	7,000	0	1,041,715	7,000
Activos Intangibles	0	0	0	0	0
Depreciación, Deterioro y Amortización Acumulada de Bienes	0	0	0	0	0
Activos Diferidos	0	0	0	0	0
Estimación por Pérdida o Deterioro de Activos no Circulantes	0	0	0	0	0
Otros Activos no Circulantes	0	0	0	0	0

Bajo protesta de decir verdad declaramos que los Estados Financieros y sus Notas son razonablemente correctos y responsabilidad del emisor

Lic. Leonardo Adrián Luna Ramírez
Director del Fondo de Ayuda, Asistencia y Reparación de Daño a las Víctimas y Ofendidos

Lic. Diana Minor Pérez
Jefa de la Oficina Administrativa

Cuenta Pública 2018
Estado Analítico de la Deuda y Otros Pasivos
Del 1 de enero al 31 de Marzo de 2018
(Pesos)

Ente Público: **Fideicomiso Fondo de Ayuda, Asistencia y Reparación de Daño a las Víctimas y Ofendidos, para el Estado de Tlaxcala**

Denominación de las Deudas	Moneda de Contratación	Institución o País Acreedor	Saldo Inicial del Periodo	Saldo Final del Periodo
DEUDA PÚBLICA				
Corto Plazo				
Deuda Interna			**0**	**0**
Instituciones de Crédito			0	0
Títulos y Valores			0	0
Arrendamientos Financieros			0	0
Deuda Externa			**0**	**0**
Organismos Financieros Internacionales			0	0
Deuda Bilateral			0	0
Títulos y Valores			0	0
Arrendamientos Financieros			0	0
Subtotal a Corto Plazo			***0***	***0***
Largo Plazo				
Deuda Interna			**0**	**0**
Instituciones de Crédito			0	0
Títulos y Valores			0	0
Arrendamientos Financieros			0	0
Deuda Externa			**0**	**0**
Organismos Financieros Internacionales			0	0
Deuda Bilateral			0	0
Títulos y Valores			0	0
Arrendamientos Financieros			0	0
Subtotal a Largo Plazo			***0***	***0***
Otros Pasivos			**26,272**	**13,040**
Total Deuda y Otros Pasivos			***26,272***	***13,040***

Bajo protesta de decir verdad declaramos que los Estados Financieros y sus Notas son razonablemente correctos y responsabilidad del emisor

Lic. Leonardo Adrián Luna Ramírez
Director del Fondo de Ayuda, Asistencia y Reparación de Daño a las Víctimas y Ofendidos.

Lic. Diana Minor Pérez
Jefa de la Oficina Administrativa

Cuenta Pública 2018
Estado de Variación en la Hacienda Pública
Del 1 de enero al 31 de Marzo de 2018
(pesos)

Ente Público: **Fideicomiso Fondo de Ayuda, Asistencia y Reparación de Daño a las Víctimas y Ofendidos, para el Estado de Tlaxcala**

Concepto	Hacienda Pública/Patrimonio Contribuido	Hacienda Pública/Patrimonio Generado de Ejercicios Anteriores	Hacienda Pública/Patrimonio Generado del Ejercicio	Exceso o Insuficiencia en la Actualización de la Hacienda Pública/Patrimonio	TOTAL
Hacienda Pública/Patrimonio Contribuido Neto 2017	**0**	**0**	**0**	**0**	**0**
Aportaciones	0	0	0	0	0
Donaciones de Capital	0	0	0	0	0
Actualización de la Hacienda Pública/Patrimonio	0	0	0	0	0
Hacienda Pública / Patrimonio Generado Neto 2017	**0**	**4,687,889**	**66,710**	**0**	**4,754,599**
Resultados del Ejercicio (Ahorro/Desahorro)	0	0	66,710	0	66,710
Resultados de Ejercicios Anteriores	0	78,130	0	0	78,130
Revalúos	0	0	0	0	0
Reservas	0	0	0	0	0
Rectificaciones de Resultados de Ejercicios Anteriores	0	4,609,759	0	0	4,609,759
Exceso o Insuficiencia en la Actualización de la Hacienda Pública / Patrimonio Neto 2017	**0**	**0**	**0**	**0**	**0**
Resultado por Posición Monetaria	0	0	0	0	0
Resultado por Tenencia de Activos no Monetarios	0	0	0	0	0
Hacienda Pública/Patrimonio Neto Final 2017	**0**	**4,687,889**	**66,710**	**0**	**4,754,599**
Cambios en la Hacienda Pública/Patrimonio Contribuido Neto 2018	**0**	**0**	**0**	**0**	**0**
Aportaciones	0	0	0	0	0
Donaciones de Capital	0	0	0	0	0
Actualización de la Hacienda Pública/Patrimonio	0	0	0	0	0
Variaciones de la Hacienda Pública/Patrimonio Generado Neto 2018	**0**	**51,787**	**153,794**	**0**	**205,581**
Resultados del Ejercicio (Ahorro/Desahorro)	0	0	220,504	0	220,504
Resultados de Ejercicios Anteriores	0	51,787	-66,710	0	-14,923
Revalúos	0	0	0	0	0
Reservas	0	0	0	0	0
Rectificaciones de Resultados de Ejercicios Anteriores	0	0	0	0	0
Cambios en el Exceso o Insuficiencia en la Actualización de la Hacienda Pública / Patrimonio Neto 2018	**0**	**0**	**0**	**0**	**0**
Resultado por Posición Monetaria	0	0	0	0	0
Resultado por Tenencia de Activos no Monetarios	0	0	0	0	0
Hacienda Pública / Patrimonio Neto Final 2018	**0**	**4,739,676**	**220,504**	**0**	**4,960,180**

Bajo protesta de decir verdad declaramos que los Estados Financieros y sus Notas son razonablemente correctos y responsabilidad del emisor

Lic. Leonardo Adrián Luna Ramírez
Director del Fondo de Ayuda, Asistencia y Reparación de Daño a las Víctimas y Ofendidos

Lic. Diana Minor Pérez
Jefa de la Oficina Administrativa

Cuenta Pública 2018
Estado de Flujos de Efectivo
Del 1 de Enero al 31 de Marzo de 2018 y del 1 de Enero al 31 de Diciembre de 2017.
(Pesos)

Ente Público: **Fideicomiso Fondo de Ayuda, Asistencia y Reparación de Daño a las Víctimas y Ofendidos, para el Estado de Tlaxcala**

Concepto	2018	2017
Flujos de Efectivo de las Actividades de Operación		
Origen	**789,722**	**2,616,000**
Impuestos	0	0
Cuotas y Aportaciones de Seguridad Social	0	0
Contribuciones de mejoras	0	0
Derechos	0	0
Productos de Tipo Corriente	0	0
Aprovechamientos de Tipo Corriente	0	0
Ingresos por Venta de Bienes y Servicios	0	0
Ingresos no Comprendidos en las Fracciones de la Ley de Ingresos Causados en Ejercicios Fiscales Anteriores Pendientes de Liquidación o Pago	0	0
Participaciones y Aportaciones	0	0
Transferencias, Asignaciones y Subsidios y Otras ayudas	789,722	2,616,000
Otros Origenes de Operación	0	0
Aplicación	**738,469**	**2,587,661**
Servicios Personales	242,221	1,054,583
Materiales y Suministros	117,374	611,571
Servicios Generales	138,844	493,299
Transferencias Internas y Asignaciones al Sector Público	0	0
Transferencias al resto del Sector Público	0	0
Subsidios y Subvenciones	0	0
Ayudas Sociales	75,362	402,461
Pensiones y Jubilaciones	0	0
Transferencias a Fideicomisos, Mandatos y Contratos Análogos	0	0
Transferencias a la Seguridad Social	0	0
Donativos	0	0
Transferencias al Exterior	0	0
Participaciones	0	0
Aportaciones	0	0
Convenios	0	0
Otros Aplicaciones de Operación	164,668	25,747
Flujos Netos de Efectivo por Actividades de Operación	**51,253**	**28,339**

Concepto	2018	2017
Flujos de Efectivo de las Actividades de Inversión		
Origen	**0**	**0**
Bienes Inmuebles, Infraestructura y Construcciones en Proceso	0	0
Bienes Muebles	0	0
Otros Orígenes de Inversión	0	0
Aplicación	**0**	**0**
Bienes Inmuebles, Infraestructura y Construcciones en Proceso	0	0
Bienes Muebles	0	0
Otras Aplicaciones de Inversión	0	0
Flujos Netos de Efectivo por Actividades de Inversión	**0**	**0**
Flujo de Efectivo de las Actividades de Financiamiento		
Origen	**0**	**0**
Endeudamiento Neto	0	0
Interno	0	0
Externo	0	0
Otros Origenes de Financiamiento	0	0
Aplicación	**0**	**0**
Servicios de la Deuda	0	0
Interno	0	0
Externo	0	0
Otras Aplicaciones de Financiamiento	0	0
Flujos netos de Efectivo por Actividades de Financiamiento	**0**	**0**
Incremento/Disminución Neta en el Efectivo y Equivalentes al Efectivo	**51,253**	**28,339**
Efectivo y Equivalentes al Efectivo al inicio del Ejercicio	**172,692**	**144,353**
Efectivo y Equivalentes al Efectivo al finaldel Ejercicio	**223,945**	**172,692**

Bajo protesta de decir verdad declaramos que los Estados Financieros y sus Notas son razonablemente correctos y responsabilidad del emisor

Lic. Leonardo Adrian Luna Ramírez
Director del Fondo de Ayuda, Asistencia y Reparación de Daño a las Víctimas y Ofendidos.

Lic. Diana Minor Pérez
Jefa de la Oficina Administrativa

Informe de Pasivos Contingentes

2018

- NO APLICA, debido a que los pasivos contingentes de la Institución han sido cubiertos en su totalidad.

Bajo protesta de decir verdad declaramos que los Estados Financieros y sus Notas son razonablemente correctos y responsabilidad del emisor

Lic. Leonardo Adrián Luna Ramírez
Director del Fondo de Ayuda, Asistencia y Reparación de Daño a las Víctimas y Ofendidos

Lic. Diana Minor Pérez
Jefa de la Oficina Administrativa

NOTAS A LOS ESTADOS FINANCIEROS

a) NOTAS DE DESGLOSE

I) NOTAS AL ESTADO DE SITUACIÓN FINANCIERA

Activo

1. Efectivo y Equivalentes

NÚM. CUENTA	NOMBRE	IMPORTE
BANORTE 0279789392	Recurso Estatal	$ 223,945

Derechos a Recibir Efectivo y Equivalentes y Bienes o Servicios a Recibir

2. NO APLICA, debido a que todos los recursos han sido comprobados.

3. NO APLICA, debido a que no se tienen recursos pendientes de comprobar.

Bienes Disponibles para su Transformación o Consumo (inventarios)

4. NO APLICA, debido a que la Entidad no realiza algún proceso de transformación y/o elaboración de bienes.

5. NO APLICA debido a que no se cuenta con la cuenta de Almacén.

6. Inversiones Financieras

CONCEPTO	NOMBRE DE LA FIDUCIARIA	IMPORTE
Fideicomiso de Administración, Inversión y Pago 10257.	Banco del Ahorro Nacional y Servicios Financieros, S.N.C., I.B.D.	$ 383,373

7. El saldo del Fideicomiso de Administración, Inversión y Pago 10257 se integra de la siguiente manera:

CONCEPTO		IMPORTE
Saldo Inicial del Fideicomiso 10257	$ 249,277	
Más:		
• Aportaciones de Capital (ministraciones de recursos estatales)	217,486	
• Aportaciones para el pago de honorarios fiduciarios	70,150	
• Intereses ganados	4,381	
Sub-Total		541,294
Menos:		
• Pago de honorarios fiduciarios	85,073	
• Pago de ayudas sociales	72,848	
Sub-Total		157,921
Saldo Final del Fideicomiso 10257		**$ 383,373**

8. **Bienes Muebles, Inmuebles e Intangibles**

TÍPO DE BIEN	IMPORTE	DEPRECIACIÓN DEL EJERCICIO	DEPRECIACIÓN ACUMULADA	MÉTODO DE DEPRECIACIÓN	TASA APLICADA
BIENES INMUEBLES:					
Terrenos	200,000	-	-	-	-
Edificios	3,124,187	-	-	-	-
BIENES MUEBLES:					
Muebles de Oficina y Estantería	262,661	-	-	-	-
Vehículos y Equipo de Transporte	306,555	-	-	-	-
Equipo de Cómputo y de Tecnologías de la Información.	175,671	-	-	-	-
Muebles, Excepto de Oficina y Estantería.	221,413	-	-	-	-
Otros Mobiliarios y Equipos de Administración.	16,275	-	-	-	-
Maquinaria, Otros Equipos y Herramientas.	59,140	-	-	-	-

9. NO APLICA debido a que la Entidad no cuenta con activos intangibles y diferidos.

Estimaciones y Deterioros

10. NO APLICA debido a que la Entidad no cuenta con estimaciones.

Otros Activos

11. NO APLICA debido a que la Entidad no cuenta con Bienes en concesión, ni en arrendamiento financiero.

Pasivo

1.

CONCEPTO	NOMBRE	IMPORTE	VENCIMIENTO
Proveedores	Félix Sánchez Portillo	$ 5,916	-
Retenciones y Contribuciones por pagar a corto plazo.	Secretaría de Hacienda y Crédito Público	$ 7,124	A más tardar el día 17 del mes siguiente en que se realiza la retención al trabajador.

2. NO APLICA debido a que no se cuenta con recursos localizados en Fondos de Bienes de Terceros en Administración y/o en Garantía a corto y largo plazo.

3. NO APLICA debido a que la Entidad no tiene pasivos que le impacten o pudieran impactar financieramente.

II) NOTAS AL ESTADO DE ACTIVIDADES

Ingresos de Gestión

GÉNERO	GRUPO	RUBRO	CONCEPTO	IMPORTE	CARACTERÍTICAS
4	**2**	**2**	Transferencias, asignaciones, subsidios y otras ayudas	$ 789,722	Recursos otorgados por la Secretaría de Planeación y Finanzas.
4	**3**	**1**	Intereses ganados de valores, créditos, bonos y otros	4,583	Ingresos Financieros de la cuenta bancaria y del Fideicomiso de Administración, Inversión y Pago.
			TOTAL	$ 794,305	

Gastos y Otras Pérdidas:

GÉNERO	GRUPO	RUBRO	CUENTA	CONCEPTO	SUBTOTAL	IMPORTE
5	1	1		SERVICIOS PERSONALES		$ 242,221
5	1	1	1	Remuneraciones al personal de carácter permanente	242,221	
5	1	2		MATERIALES Y SUMINISTROS		117,374
5	1	2	1	Mat. de Admon, emisión de doctos. y artículos oficiales	7,345	
5	1	2	2	Alimentos y Utensilios	80,029	
5	1	2	6	Combustibles, Lubricantes y Aditivos	30,000	
5	1	3		SERVICIOS GENERALES		138,844
5	1	3	1	Servicios básicos	60,675	
5	1	3	3	Servicios profesionales, Científicos, Técnicos y Otros S.	1,650	
5	1	3	4	Servicios Financieros, Bancarios y Comerciales	73,519	
5	1	3	7	Servicios de traslado y viáticos	3,000	
5	2	0		TRANSFERENCIAS, ASIGNACIONES, SUBSIDIOS Y OTR		75,362
5	2	4	0	Ayudas Sociales	75,362	

III) NOTAS AL ESTADO DE VARIACIÓN EN LA HACIENDA PÚBLICA

CONCEPTO	Hacienda Pública/Patrimonio Generado de Ejercicios Ant.	Hacienda Púb/Patrimonio Generado del Ejercicio	TOTAL
Hacienda Pública/Patrimonio Neto Final del Ejercicio 2017	4,687,889	66,710	4,754,599
Cambios en la Hacienda Pública/Patrimonio Contribuido Neto del Ejercicio 2018	0	0	0
Variaciones de la Hacienda Pública/Patrimonio Generado Neto del Ejercicio 2018:	51,787	153,794	205,581
Resultados del Ejercicio (Ahorro)	0	153,794	153,794
Resultados de Ejercicios Anteriores	51,787	0	51,787
Saldo Neto en la Hacienda Pública/Patrimonio 2017	**4,739,676**	**220,504**	**4,960,180**

IV) NOTAS AL ESTADO DE FLUJOS DE EFECTIVO

Efectivo y equivalentes

1. El análisis de los saldos inicial y final que figuran en la última parte del Estado de Flujo de Efectivo en la cuenta de efectivo y equivalentes es como sigue:

	2018	**2017**
Efectivo en Bancos –Tesorería	223,945	172,692
Efectivo en Bancos- Dependencias	0	0
Inversiones temporales (hasta 3 meses)	0	0
Fondos con afectación específica	0	0
Depósitos de fondos de terceros y otros	0	0
Total de Efectivo y Equivalentes	223,945	172,692

2. Aún no se deprecian los bienes, ya que se encuentra en proceso la conciliación de los mismos, ya en este periodo se han llevado a cabo la baja de los saldos de algunos de ellos, tomando como base las normas que ha emitido el CONAC y se encuentran saldos dentro del rubro de BIENES MUEBLES que provienen de las Instituciones que antecedieron al Fideicomiso Fondo de Ayuda, Asistencia y Reparación de Daño a las Víctimas y Ofendidos, los cuales no cuentan con ningún soporte documental, razón por la cual, deberán realizarse los procedimientos administrativos que correspondan ante el Comité de Desincorporación Patrimonial de Bienes Muebles de la Administración Pública del Ejecutivo del Estado, para finalizar la conciliación.

3. Conciliación de los Flujos de Efectivo Netos de las Actividades de Operación y la cuenta de Ahorro/Desahorro antes de Rubros Extraordinarios.

	2018	2017
Ahorro/Desahorro antes de rubros Extraordinarios	**51,254**	**28,339**
Movimientos de partidas (o rubros) que no afectan al efectivo.		
Orígenes de Inversión	0	0
Otros Orígenes de Inversión	0	0
Aplicaciones de Inversión	0	0
Otras Aplicaciones de Inversión	0	0
Otros Orígenes de Financiamiento	0	0
Otras Aplicaciones de Financiamiento	0	0
Incremento/Disminución Neta en el Efectivo y Equivalentes al Efectivo	51,254	28,339

V) CONCILIACIÓN ENTRE LOS INGRESOS PRESUPUESTARIOS Y CONTABLES, ASÍ COMO ENTRE LOS EGRESOS PRESUPUESTARIOS Y LOS GASTOS CONTABLES

Fideicomiso Fondo de Ayuda, Asistencia y Reparación de Daño a las Víctimas y Ofendidos, para el Estado de Tlaxcala
Conciliación entre los Ingresos Presupuestarios y Contables
Correspondiente del 1 de Enero al 31 de Marzo de 2018
(Cifras en pesos)

1. Ingresos Presupuestarios		**789,722**
2. Más ingresos contables no presupuestarios		4,583
Incremento por variación de inventarios	-	
Disminución del exceso de estimaciones por pérdida o deterioro u obsolescencia	-	
Disminución del exceso de provisiones	-	
Otros ingresos y beneficios varios	-	
Otros ingresos contables no presupuestarios	4,583	
3. Menos ingresos presupuestarios no contables		-
Productos de capital	-	
Aprovechamientos capital	-	
Ingresos derivados de financiamientos	-	
Otros Ingresos presupuestarios no contables	-	
4. Ingresos Contables (4 = 1 + 2 - 3)		**794,305**

Fideicomiso Fondo de Ayuda, Asistencia y Reparación de Daño a las Víctimas y Ofendidos, para el Estado de Tlaxcala
Conciliación entre los Egresos Presupuestarios y los Gastos Contables
Correspondiente del 1 de Enero al 31 de Marzo de 2018
(Cifras en pesos)

1. Total de egresos (presupuestarios)		**573,801**
2. Menos egresos presupuestarios no contables		-
Mobiliario y equipo de administración	-	
Mobiliario y equipo educacional y recreativo	-	
Equipo e instrumental médico y de laboratorio	-	
Vehículos y equipo de transporte	-	
Equipo de defensa y seguridad	-	
Maquinaria, otros equipos y herramientas	-	
Activos biológicos	-	
Bienes inmuebles	-	
Activos intangibles	-	
Obra pública en bienes propios	-	
Acciones y participaciones de capital	-	
Compra de títulos y valores	-	
Inversiones en fideicomisos, mandatos y otros análogos	-	
Provisiones para contingencias y otras erogaciones	-	
Amortización de la deuda publica	-	
Adeudos de ejercicios fiscales anteriores (ADEFAS)	-	
Otros Egresos Presupuestales No Contables	-	
3. Más Gasto Contables No Presupuestales		-
Estimaciones, depreciaciones, deterioros, obsolescencia y amortizaciones	-	
Provisiones	-	
Disminución de inventarios	-	
Aumento por insuficiencia de estimaciones por pérdida o deterioro u obsolescencia	-	
Aumento por insuficiencia de provisiones	-	
Otros Gastos	-	
Otros Gastos Contables No Presupuestales	-	
4. Total de Gasto Contable (4 = 1 - 2 + 3)	**573,801**	

Bajo protesta de decir verdad declaramos que los Estados Financieros y sus Notas son razonablemente correctos y responsabilidad del emisor

Lic. Leonardo Adrián Luna Ramírez
Director del Fondo de Ayuda, Asistencia y Reparación de Daño a las Víctimas y Ofendidos

Lic. Diana Minor Pérez
Jefa de la Oficina Administrativa

b) NOTAS DE MEMORIA (CUENTAS DE ORDEN)

Contables:

Se tiene el adeudo de un servicio funerario otorgado a una víctima de delito y se realizará el entero del impuesto sobre la renta retenido a los trabajadores en el plazo que señala la Ley de la materia para tal efecto.

Bajo protesta de decir verdad declaramos que los Estados Financieros y sus Notas son razonablemente correctos y responsabilidad del emisor

Lic. Leonardo Adrián Luna Ramírez
Director del Fondo de Ayuda, Asistencia y Reparación de Daño a las Víctimas y Ofendidos

Lic. Diana Minor Pérez
Jefa de la Oficina Administrativa

c) NOTAS DE GESTIÓN ADMINISTRATIVA

1. Introducción

El 18 de febrero de 2015, se publicó en el Periódico Oficial del Gobierno del Estado el Decreto por el que se crea el "Fideicomiso Fondo de Ayuda, Asistencia y Reparación de Daño a las Víctimas y Ofendidos", para el Estado de Tlaxcala, dado que el Honorable Congreso del Estado previó en el artículo 76 de la Ley de Atención y Protección a Víctimas y Ofendidos del Delito para el Estado de Tlaxcala, la constitución de un fideicomiso público, a fin de operar y administrar los recursos por lo que se integra el Fondo.

Por lo que, con la finalidad de cumplir con el objetivo de establecer las medidas necesarias que contribuyan a garantizar la relación integral, efectiva y eficaz de las víctimas del delito, y toda vez que con la publicación de la Ley de Atención y Protección a Víctimas y Ofendidos del Delito para el Estado de Tlaxcala, desapareció el Fondo de Protección a las Víctimas de los Delitos y Ayuda a los Indigentes Procesados en el Estado de Tlaxcala, resultó necesario la creación de un Fideicomiso Público, al que se le denominó Fideicomiso Fondo de Ayuda, Asistencia y Reparación de Daño a las Víctimas y Ofendidos.

2. Panorama Económico y Financiero

El Fideicomiso Fondo de Ayuda, Asistencia y Reparación de Daño a las Víctimas y Ofendidos, para el Estado de Tlaxcala, en el ejercicio 2018 lleva a cabo la operación del Proyecto denominado "Atención integral a víctimas y ofendidos del delito", el cual es financiado con recursos que le ministra el Gobierno del Estado de Tlaxcala en su totalidad y que tiene por objeto brindar los recursos económicos necesarios para hacer efectivas las medidas de ayuda, asistencia y reparación integral del daño a víctimas y ofendidos, los cuales podrán acceder de manera subsidiaria a los recursos que maneje el Fondo.

3. Autorización e Historia

a) Fecha de creación del ente: El 18 de Febrero de 2015 se publica en el Periódico Oficial del Gobierno del Estado el Decreto que crea el Fideicomiso Fondo de Ayuda, Asistencia y Reparación de Daño a las Víctimas y Ofendidos, para el Estado de Tlaxcala, con personalidad y patrimonio propios.

b) Con motivo de la publicación de la Ley de Atención y Protección a Víctimas y Ofendidos del Delito para el Estado de Tlaxcala, se abroga el Decreto número 130, y se crean nuevas disposiciones reglamentarias para apoyar a las Víctimas y Ofendidos del Delito.

4. Organización y Objeto Social

a) Objeto social: El Fideicomiso Fondo de Ayuda, Asistencia y Reparación de Daño a las Víctimas y Ofendidos, para el Estado de Tlaxcala es un Fideicomiso Público del Gobierno del Estado de Tlaxcala, dotado de personalidad jurídica y patrimonio propio, constituido por el decreto el 18 de febrero del año 2015, con fundamento en lo dispuesto por los artículos 70 fracción II de la Constitución del Estado Libre y Soberano de Tlaxcala, 72 y 76 de la Ley de Atención y Protección a Víctimas y Ofendidos del Delito para el Estado de Tlaxcala.

b) Principal actividad: De acuerdo a lo previsto por el Art. 8 del Decreto que crea el Fideicomiso Fondo de Ayuda, Asistencia y Reparación de Daño a las Víctimas y Ofendidos, para el Estado de Tlaxcala: la finalidad de este Fideicomiso es brindar los recursos económicos necesarios para hacer efectivas las medidas de ayuda, asistencia y reparación integral del daño a víctimas y ofendidos en los términos previstos por la Ley.

c) Ejercicio fiscal: 2018

d) Régimen jurídico: Persona Moral sin fines de lucro.

e) Consideraciones fiscales del ente: El Fideicomiso Fondo de Ayuda, Asistencia y Reparación a Víctimas y Ofendidos del Delito, para el Estado de Tlaxcala no es contribuyente del Impuesto Sobre la Renta, sin embargo, tiene la obligación de retener y enterar el Impuesto Sobre la Renta sobre sueldos y salario a cargo de sus empleados, según el Art. 96 de la Ley del Impuesto Sobre la Renta. En el caso del Impuesto al Valor Agregado solo acepta la traslación del impuesto por operaciones en la compra de bienes y servicios según el Art.3 de la Ley del Impuesto al Valor Agregado; y retiene y entera el Impuesto al Valor Agregado y el Impuesto sobre la Renta por operaciones celebradas con personas físicas por concepto de pago de honorarios y arrendamiento de bienes.

f) Tipo de contribuciones que está obligado a pagar o retener:

- Entero de retenciones mensuales de ISR por sueldos y salarios
- Declaración Anual Informativa de los ingresos obtenidos y los gastos efectuados del régimen de personas morales con fines no lucrativos, impuesto sobre la renta.

g) Estructura organizacional básica:

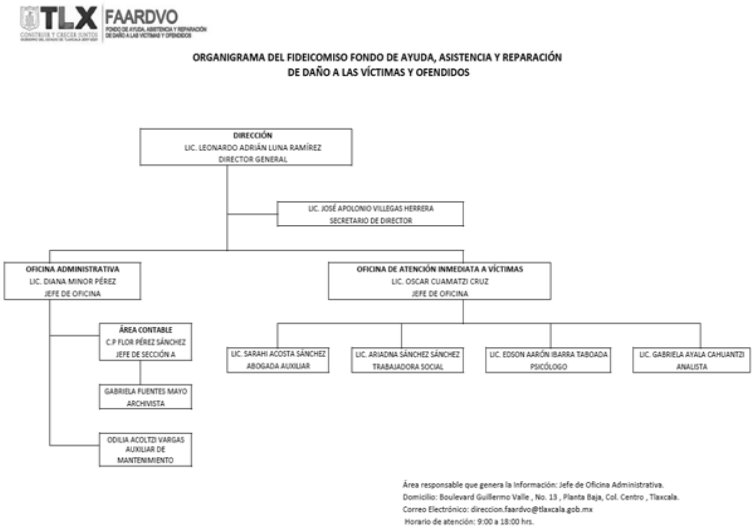

5. Bases de Preparación de los Estados Financieros

a) El Fideicomiso Fondo de Ayuda, Asistencia y Reparación de Víctimas y Ofendidos, para el Estado de Tlaxcala observa la normatividad emitida por el CONAC y las disposiciones legales aplicables.

b) La contabilidad del Fideicomiso Fondo de Ayuda, Asistencia y Reparación de Daño a las Víctimas y Ofendidos, para el Estado de Tlaxcala se lleva con base acumulativa, entendiéndose por esto el registro de las operaciones devengadas, para determinar costos y facilitar la formulación, ejercicio y evaluación de presupuestos y programas, logrando la homologación y seguimiento de principios y normas para el registro contable y presupuestal en todas sus fases.

Las principales particularidades del Sistema de Contabilidad Gubernamental del Fideicomiso son:

- La integración de la cuenta contable es alfanumérica.
- La Unidad o Ente Responsable se identifica dentro de la cuenta contable.
- Se establecen códigos de control, como complemento de las cuentas, subcuentas y sub-subcuentas contables que identifican a Entidades, personas, objetos, etc. En relación directa con cada una de ellas.
- El Fideicomiso cuenta con su propio Plan de Cuentas.
- El Fideicomiso cuenta con un Manual de Contabilidad Gubernamental.
- El Fideicomiso cuenta con su Clasificador de Rubros de Ingreso.
- El Fideicomiso cuenta con su Clasificador de Objeto del Gasto.

Las bases de medición utilizadas para la elaboración de los estados financieros: costo histórico.

c) Postulados básicos:

Los postulados básicos representan el marco de referencia para uniformar los métodos, procedimientos y prácticas contables, así como organizar y mantener una efectiva sistematización que permita la obtención de información veraz en forma clara y concisa, en este sentido, se constituyen en el sustento técnico de la Contabilidad Gubernamental.

OBJETIVO
La aplicación y observancia de los Postulados en el registro contable, patrimonial y presupuestario de las operaciones; así como, en la preparación de informes, hace posible obtener información que por sus características de oportunidad, confiabilidad y comparabilidad, resulta una verdadera base para la toma de decisiones.

ÁMBITO DE APLICACIÓN
Todos los entes públicos.

Postulados Básicos:

ENTE PÚBLICO: Se considera ente público a toda dependencia o entidad gubernamental, plenamente identificable, que ha sido creado por mandato Constitucional, Ley o Decreto.

EXISTENCIA PERMANENTE: El ente público tiene existencia permanente, salvo modificación posterior al mandato Constitucional, Ley o Decreto que lo creó, en la que se especifique lo contrario.

PERÍODO CONTABLE: La vida del ente público se divide en períodos uniformes de un año calendario, para efectos del registro de sus operaciones y de rendición de cuentas.

REVELACIÓN SUFICIENTE: Los Estados Financieros deben incluir información suficiente para mostrar amplia y claramente los resultados y la situación financiera del ente público, sustentada en la contabilización de cada una de las transacciones en términos brutos con base en la documentación contable original que las respalde y cumpliendo con las características cualitativas que se requiere.

IMPORTANCIA RELATIVA: Los estados contables, presupuestarios y patrimoniales, deben mostrar todas las partidas y elementos que son de importancia para tomar decisiones, efectuar evaluaciones y rendir cuentas.

INTEGRACIÓN DE LA INFORMACIÓN: La información de los diferentes entes públicos, se integra en la contabilidad, en los mismos términos que se presentan en el Decreto del Presupuesto de Egresos y en la Ley de Ingresos de la Federación.

CONTROL PRESUPUESTARIO: El registro presupuestario de la ejecución del ingreso y el ejercicio del gasto en entes públicos se debe reflejar en la contabilidad, considerando sus efectos patrimoniales y su vinculación con los objetivos determinados.

BASE EN DEVENGADO: La contabilización de las transacciones de gasto se reconocerán conforme a la fecha de su realización, independientemente de su pago; las de ingreso cuando se realicen efectivamente y/o se registrarán en los activos correspondientes cuando exista jurídicamente el derecho de cobro.

COSTO HISTÓRICO: Los derechos, obligaciones y transformaciones patrimoniales se deben registrar reconociendo el importe inicial conforme a la documentación comprobatoria y justificativa que los respalde, identificando claramente los diferentes componentes que los integran.

DUALIDAD ECONÓMICA: El ente público debe reconocer en la contabilidad la representación dual de las transacciones aplicando la teoría del cargo y del abono, conforme a los derechos y obligaciones, ya sean derivados de los presupuestos públicos, así como de aquéllos de origen patrimonial y no presupuestario.

CUANTIFICACIÓN EN TÉRMINOS MONETARIO: Los derechos, obligaciones y en general las transacciones o transferencias patrimoniales que realiza el ente público, se registran en moneda nacional.

CONSISTENCIA: Ante la existencia de operaciones similares en un ente público, debe corresponder un mismo tratamiento contable, el cual debe permanecer a través del tiempo, en tanto no cambie la sustancia económica de las operaciones para conocer su evaluación mediante la comparación de los Estados Financieros de éste, o su posición en relación con otros entes económicos.

CUMPLIMIENTO DE DISPOSICIONES LEGALES: El ente público debe observar las disposiciones legales que le sean aplicables en toda transacción, en su registro y en general, en cualquier aspecto relacionado con el sistema contable y presupuestario.

6. Políticas de Contabilidad Significativas

a) Actualización: NO APLICA debido a que no se ha utilizado ningún método para actualizar los activos, pasivos y hacienda pública.
b) Operaciones en el extranjero: NO APLICA debido a que no realizan operaciones en el extranjero.
c) Método de valuación de la inversión en acciones en el Sector Paraestatal: NO APLICA debido a que no se cuenta con inversiones en acciones.
d) Sistema y método de valuación de inventarios y costo de lo vendido: NO APLICA debido a que debido a que la Entidad no realiza algún proceso de transformación y/o elaboración de bienes.
e) Beneficios a empleados: NO APLICA debido a que no se cuenta con cálculos de las reservas actuariales.
f) Provisiones: NO APLICA debido a que no se tiene creada ninguna provisión.
g) Reservas: NO APLICA debido a que no se cuentan con reservas.
h) Cambios en políticas contables y corrección de errores: El Fideicomiso Fondo de Ayuda, Asistencia y Reparación de Daño a las Víctimas y Ofendidos, para el Estado de Tlaxcala hereda los saldos contables del Fondo de Protección a las Víctimas de los Delitos y Ayuda a los Indigentes Procesados en el Estado de Tlaxcala, el cual seguía la política de registrar sus operaciones con base a flujo de efectivo y solo en caso de no ser cubierta en su totalidad la inversión o el gasto se creaban las provisiones correspondientes. Al dar cumplimiento a lo señalado por la Ley General de Contabilidad Gubernamental publicada el 31 de diciembre de 2008 y los documentos emitidos por el Consejo Nacional de Armonización Contable, la contabilidad se llevará con base acumulativa.
i) Reclasificaciones: El importe total del saldo de BIENES MUEBLES E INMUEBLES que formaban parte de las cuentas de patrimonio se reclasifica a la partida 3.2.5 Rectificaciones de Resultados de Ejercicios Anteriores.
j) Depuración y cancelación de saldos: NO APLICA debido a que no existen saldos por depurar.

7. Posición en Moneda Extranjera y Protección por Riesgo Cambiario

NO APLICA debido a que no se cuentan con activos y pasivos en moneda extranjera.

8. Reporte Analítico del Activo

Concepto	Saldo Inicial	Cargos del Periodo	Abonos del Periodo	Saldo Final	Variación del Periodo	Observaciones
	1	2	3	4 =(1+2-3)	(4-1)	
ACTIVO	**4,780,871**	**1,881,438**	**1,689,089**	**4,973,220**	**192,349**	
Activo Circulante	172,692	1,582,421	1,531,168	223,945	51,254	
Efectivo y Equivalentes	172,692	789,924	738,671	223,945	51,254	La variación se origina en la cuenta bancaria en la que se reciben los recursos estatales, por el ejercicio del presupuesto autorizado.
Derechos a Recibir Efectivo o Equivalentes	0	792,497	792,497	0	0	No se origina variación en el periodo.
Activo No Circulante	4,608,180	299,017	157,921	4,749,275	141,095	
Inversiones Financieras a Largo Plazo	249,277	292,017	157,921	383,373	134,096	Variación que se origina en la cuenta que se tiene aperturada en el Fideicomiso de Administración, inversión y pago 10257 contratada con BANSEFI, SNC. debido a los abonos a Capital que se realizaron durante el trimestre.
Bienes Inmuebles, Infraestructura y Construcciones en Proceso	3,324,187	0	0	3,324,187	0	No se origina variación en el periodo.
Bienes Muebles	1,034,715	7,000	0	1,041,715	0	No se origina variación en el periodo.

9. Fideicomisos, Mandatos y Análogos

El 22 de enero de 2016 se firma el contrato de Fideicomiso Público de Administración y Pago denominado “Fondo de Ayuda, Asistencia y Reparación de Daño a las Víctimas y Ofendidos, entre el Gobierno del Estado de Tlaxcala, a través de su Secretaría de Planeación y Finanzas, en su calidad de fideicomitente y el Banco del Ahorro Nacional y Servicios Financieros, Sociedad Nacional de Crédito, Institución de Banca de Desarrollo, en su carácter de Institución Fiduciaria y la Comisión Ejecutiva de Atención a Víctimas y Ofendidos del Estado de Tlaxcala.

De conformidad con lo que establece el artículo 72 de la Ley de Atención y Protección a Víctimas y Ofendidos del Delito para el Estado de Tlaxcala, se establece la existencia de un Fondo, el cual tendrá por objeto brindar los recursos económicos necesarios para hacer efectivas las medidas de ayuda, asistencia y reparación integral del daño a las víctimas y ofendidos, al cual podrán acceder en términos de lo dispuesto por el artículo 36 de la Ley en mención.

10. Reporte de la Recaudación

Los ingresos que recibe la Entidad son de origen estatal y son ministrados por la Secretaría de Planeación y Finanzas del Estado.

11. Información sobre la Deuda y el Reporte Analítico de la Deuda

NO APLICA ya que no se tiene autorizado por parte del Congreso del Estado el contratar deuda pública.

12. Calificaciones otorgadas

NO APLICA debido a que la Entidad no ha sido sujeta a una calificación crediticia.

13. Proceso de Mejora

TLAXCALA

GOBIERNO DEL ESTADO DE TLAXCALA
SECRETARÍA DE PLANEACIÓN Y FINANZAS
REPORTE DE AUTOEVALUACIÓN Y ACCIÓN DE MEJORA

TLX SPF

DEPENDENCIA: 53. COMISIÓN EJECUTIVA DE ATENCIÓN A VICTIMAS Y OFENDIDOS

PROYECTO: 62. ATENCIÓN INTEGRAL A VÍCTIMAS Y OFENDIDOS DEL DELITO

PERIODO: MARZO

CLAVE	NIVEL	INDICADOR	AUTOEVALUACION	ACCION DE MEJORA
1.1	ACTIVIDAD	PORCENTAJE DE VÍCTIMAS QUE FUERON CANALIZADAS.	NO FUÉ POSIBLE ALCANZAR LA META QUE SE TENÍA PREVISTA PARA ESTE PERIODO DEBIDO A QUE EL 25% DE LAS VÍCTIMAS QUE ASISTIERON SE DESISTIERON DE RECIBÍR LOS SERVICIOS QUE OTORGA LA INSTITUCIÓN.	
1.2	ACTIVIDAD	PORCENTAJE DE ATENCIÓN PSICOLÓGICA OTORGADA A VÍCTIMAS Y OFENDIDOS.		
1.3	ACTIVIDAD	PORCENTAJE DE ENTREVISTAS REALIZADAS A VÍCTIMAS Y OFENDIDOS MUJERES.		
2.1	ACTIVIDAD	PORCENTAJE DE IMPARTICIÓN DE ORIENTACIONES Y ASESORÍAS JURÍDICAS A VÍCTIMAS Y OFENDIDOS.	NO FUÉ POSIBLE ALCANZAR LA META PREVISTA EN ESTE PERIODO, DEBIDO A QUE EL 25% DE LAS VÍCTIMAS SE DESISTIERON DE RECIBÍR ASESORÍA JURÍDICA POR CONTAR CON UN DEFENSOR JURÍDICO PARTICULAR.	
2.2	ACTIVIDAD	PORCENTAJE DE REPRESENTACIÓN JURÍDICA A VÍCTIMAS Y OFENDIDOS.		
2.3	ACTIVIDAD	PORCENTAJE DE SOLICITUDES REALIZADAS ANTE EL REGISTRO ESTATAL DE VÍCTIMAS.		
3.1	ACTIVIDAD	PORCENTAJE DE OTORGAMIENTO DE RECURSOS PARA MEDIDAS DE AYUDA A VÍCTIMAS Y OFENDIDOS.		
3.2	ACTIVIDAD	PORCENTAJE DE OTORGAMIENTO DE RECURSOS PARA LA ASISTENCIA DE LOS ALBERGUES DE VÍCTIMAS.		
1.3	ACTIVIDAD	PORCENTAJE DE ENTREVISTAS REALIZADAS A VÍCTIMAS Y OFENDIDOS HOMBRES.		

14. Información por Segmentos

NO APLICA debido a que la Entidad únicamente cuenta con la operación de un solo proyecto denominado: Atención integral a las víctimas y ofendidos del delito.

15. Eventos Posteriores al Cierre

NO APLICA debido a que no existe evidencia sobre eventos que afecten económicamente a la Entidad y que no se conocían a la fecha de cierre.

16. Partes Relacionadas

No existen partes relacionadas que pudieran ejercer influencia significativa sobre la toma de decisiones financieras y operativas.

Bajo protesta de decir verdad declaramos que los Estados Financieros y sus Notas son razonablemente correctos y responsabilidad del emisor

Lic. Leonardo Adrián Luna Ramírez
Director del Fondo de Ayuda, Asistencia y Reparación de Daño a las Víctimas y Ofendidos

Lic. Diana Minor Pérez
Jefa de la Oficina Administrativa

TLX FAARDVO

CONSTRUIR Y CRECER JUNTOS
GOBIERNO DEL ESTADO DE TLAXCALA 2017-2021

FONDO DE AYUDA, ASISTENCIA Y REPARACIÓN DE DAÑO A LAS VICTIMAS Y OFENDIDOS

Información Presupuestaria

CUENTA PÚBLICA
ENTIDAD FEDERATIVA DE TLAXCALA | 2018

Cuenta Pública 2018
Sector Paraestatal
Estado Analítico de Ingresos
Del 1 de enero al 31 de Marzo de 2018

Rubro de Ingresos	Ingreso					Diferencia
	Estimado	Ampliaciones y Reducciones	Modificado	Devengado	Recaudado	
	(1)	(2)	(3= 1 + 2)	(4)	(5)	(6 = 5 - 1)
Impuestos	-	-	-	-	-	-
Cuotas y Aportaciones de Seguridad Social	-	-	-	-	-	-
Contribuciones de Mejoras	-	-	-	-	-	-
Derechos	-	-	-	-	-	-
Productos	-	-	-	-	-	-
Corriente	-	-	-	-	-	-
Capital	-	-	-	-	-	-
Aprovechamientos	-	-	-	-	-	-
Corriente	-	-	-	-	-	-
Capital	-	-	-	-	-	-
Ingresos por Ventas de Bienes y Servicios	-	-	-	-	-	-
Participaciones y Aportaciones	-	-	-	-	-	-
Transferencias, Asignaciones, Subsidios y Otras Ayudas	2,972,300	-	2,972,300	789,722	789,722	- 2,182,578
Ingresos Derivados de Financiamientos	-	-	-	-	-	-
Total	2,972,300	-	2,972,300	789,722	789,722	- 2,182,578
				Ingresos excedentes*		

Estado Analítico de Ingresos Por Fuente de Financiamiento	Ingreso					Diferencia
	Estimado	Ampliaciones y Reducciones	Modificado	Devengado	Recaudado	
	(1)	(2)	(3= 1 + 2)	(4)	(5)	(6 = 5 - 1)
Ingresos del Gobierno	-	-	-	-	-	-
Impuestos	-	-	-	-	-	-
Contribuciones de Mejoras	-	-	-	-	-	-
Derechos	-	-	-	-	-	-
Productos	-	-	-	-	-	-
Corriente	-	-	-	-	-	-
Capital	-	-	-	-	-	-
Aprovechamientos	-	-	-	-	-	-
Corriente	-	-	-	-	-	-
Capital	-	-	-	-	-	-
Participaciones y Aportaciones	-	-	-	-	-	-
Transferencias, Asignaciones, Subsidios y Otras Ayudas	-	-	-	-	-	-
Ingresos de Organismos y Empresas	**2,972,300.00**	-	**2,972,300.00**	**789,722.00**	**789,722.00**	- **2,182,578.00**
Cuotas y Aportaciones de Seguridad Social	-	-	-	-	-	-
Ingresos por Ventas de Bienes y Servicios	-	-	-	-	-	-
Transferencias, Asignaciones, Subsidios y Otras Ayudas	2,972,300	-	2,972,300	789,722	789,722	- 2,182,578
Ingresos derivados de financiamiento	-	-	-	-	-	-
Ingresos Derivados de Financiamientos	-	-	-	-	-	-
Total	2,972,300	-	2,972,300	789,722	789,722	
				Ingresos excedentes*		- **2,182,578**

* Los ingresos excedentes se presentan para efectos de cumplimiento de la Ley General de Contabilidad Gubernamental y el importe reflejado debe ser siempre mayor a cero

Cuenta Pública 2018
Sector Paraestatal
Estado Analítico del Ejercicio del Presupuesto de Egresos
Clasificación Administrativa
Del 1 de enero al 31 de Marzo de 2018

Concepto	Egresos					Subejercicio
	Aprobado	Ampliaciones/ (Reducciones)	Modificado	Devengado	Pagado	
	1	2	3 = (1 + 2)	4	5	6 = (3 - 4)
Fideicomiso Fondo de Ayuda, Asistencia y Reparación de Daño a las Víctimas y Ofendidos	2,972,300	-	2,972,300	573,801	573,801	2,398,499
Total del Gasto	**2,972,300**	**-**	**2,972,300**	**573,801**	**573,801**	**2,398,499**

Cuenta Pública 2018
Sector Paraestatal
Estado Analítico del Ejercicio del Presupuesto de Egresos
Clasificación por Objeto del Gasto (Capítulo y Concepto)
Del 1 de enero al 31 de Marzo de 2018

Concepto	Egresos					Subejercicio
	Aprobado	Ampliaciones/ (Reducciones)	Modificado	Devengado	Pagado	
	1	2	3 = (1 + 2)	4	5	6 = (3 - 4)
Servicios Personales	**1,151,203**	**-**	**1,151,203**	**242,221**	**242,221**	**908,982**
Remuneraciones al Personal de Carácter Permanente	991,467	-	991,467	242,221	242,221	749,246
Remuneraciones al Personal de Carácter Transitorio	-	-	-	-	-	-
Remuneraciones Adicionales y Especiales	159,736	-	159,736	-	-	159,736
Seguridad Social	-	-	-	-	-	-
Otras Prestaciones Sociales y Económicas	-	-	-	-	-	-
Previsiones	-	-	-	-	-	-
Pago de Estímulos a Servidores Públicos	-	-	-	-	-	-
Materiales y Suministros	**597,297**	**-**	**597,297**	**117,374**	**117,374**	**479,923**
Materiales de Administración, Emisión de Documentos y Artículos Oficiales	84,297	-	84,297	7,345	7,345	76,952
Alimentos y Utensilios	389,500	-	389,500	80,029	80,029	309,471
Materias Primas y Materiales de Producción y Comercialización	-	-	-	-	-	-
Materiales y Artículos de Construcción y de Reparación	-	-	-	-	-	-
Productos Químicos, Farmacéuticos y de Laboratorio	1,000	-	1,000	-	-	1,000
Combustibles, Lubricantes y Aditivos	120,000	-	120,000	30,000	30,000	90,000
Vestuario, Blancos, Prendas de Protección y Artículos Deportivos	-	-	-	-	-	-
Materiales y Suministros Para Seguridad	-	-	-	-	-	-
Herramientas, Refacciones y Accesorios Menores	2,500	-	2,500	-	-	2,500
Servicios Generales	**523,800**	**-**	**523,800**	**138,844**	**138,844**	**384,956**
Servicios Básicos	203,450	- 300	203,150	60,675	60,675	142,475
Servicios de Arrendamiento	-	-	-	-	-	-
Servicios Profesionales, Científicos, Técnicos y Otros Servicios	2,350	300	2,650	1,650	1,650	1,000
Servicios Financieros, Bancarios y Comerciales	286,000	-	286,000	73,519	73,519	212,481
Servicios de Instalación, Reparación, Mantenimiento y Conservación	15,000	-	15,000	-	-	15,000
Servicios de Comunicación Social y Publicidad.	-	-	-	-	-	-
Servicios de Traslado y Viáticos	15,000	-	15,000	3,000	3,000	12,000
Servicios Oficiales	-	-	-	-	-	-
Otros Servicios Generales	2,000	-	2,000	-	-	2,000

Cuenta Pública 2018
Sector Paraestatal
Estado Analítico del Ejercicio del Presupuesto de Egresos
Clasificación por Objeto del Gasto (Capítulo y Concepto)
Del 1 de enero al 31 de Marzo de 2018

Concepto	Egresos					Subejercicio
	Aprobado	Ampliaciones/ (Reducciones)	Modificado	Devengado	Pagado	
	1	2	3 = (1 + 2)	4	5	6 = (3 - 4)
Transferencias, Asignaciones, Subsidios y Otras Ayudas	**700,000**	**-**	**700,000**	**75,362**	**75,362**	**624,638**
Transferencias Internas y Asignaciones al Sector Público	-	-	-	-	-	-
Transferencias al Resto del Sector Público	-	-	-	-	-	-
Subsidios y Subvenciones	-	-	-	-	-	-
Ayudas Sociales	700,000	-	700,000	75,362	75,362	624,638
Pensiones y Jubilaciones	-	-	-	-	-	-
Transferencias a Fideicomisos, Mandatos y Otros Análogos	-	-	-	-	-	-
Transferencias a la Seguridad Social	-	-	-	-	-	-
Donativos	-	-	-	-	-	-
Transferencias al Exterior	-	-	-	-	-	-
Bienes Muebles, Inmuebles e Intangibles	**-**	**-**	**-**	**-**	**-**	**-**
Mobiliario y Equipo de Administración	-	-	-	-	-	-
Mobiliario y Equipo Educacional y Recreativo	-	-	-	-	-	-
Equipo e Instrumental Médico y de Laboratorio	-	-	-	-	-	-
Vehículos y Equipo de Transporte	-	-	-	-	-	-
Equipo de Defensa y Seguridad	-	-	-	-	-	-
Maquinaria, Otros Equipos y Herramientas	-	-	-	-	-	-
Activos Biológicos	-	-	-	-	-	-
Bienes Inmuebles	-	-	-	-	-	-
Activos Intangibles	-	-	-	-	-	-
Inversión Pública	**-**	**-**	**-**	**-**	**-**	**-**
Obra Pública en Bienes de Dominio Público	-	-	-	-	-	-
Obra Pública en Bienes Propios	-	-	-	-	-	-
Proyectos Productivos y Acciones de Fomento	-	-	-	-	-	-

Cuenta Pública 2018
Sector Paraestatal
Estado Analítico del Ejercicio del Presupuesto de Egresos
Clasificación por Objeto del Gasto (Capítulo y Concepto)
Del 1 de enero al 31 de Marzo de 2018

Concepto	Egresos					Subejercicio
	Aprobado	Ampliaciones/ (Reducciones)	Modificado	Devengado	Pagado	
	1	2	3 = (1 + 2)	4	5	6 = (3 - 4)
Inversiones Financieras y Otras Provisiones	-	-	-	-	-	-
Inversiones Para el Fomento de Actividades Productivas.	-	-	-	-	-	-
Acciones y Participaciones de Capital	-	-	-	-	-	-
Compra de Títulos y Valores	-	-	-	-	-	-
Concesión de Préstamos	-	-	-	-	-	-
Inversiones en Fideicomisos, Mandatos y Otros Análogos	-	-	-	-	-	-
Otras Inversiones Financieras	-	-	-	-	-	-
Provisiones para Contingencias y Otras Erogaciones Especiales	-	-	-	-	-	-
Participaciones y Aportaciones	-	-	-	-	-	-
Participaciones	-	-	-	-	-	-
Aportaciones	-	-	-	-	-	-
Convenios	-	-	-	-	-	-
Deuda Pública	-	-	-	-	-	-
Amortización de la Deuda Pública	-	-	-	-	-	-
Intereses de la Deuda Pública	-	-	-	-	-	-
Comisiones de la Deuda Pública	-	-	-	-	-	-
Gastos de la Deuda Pública	-	-	-	-	-	-
Costo por Coberturas	-	-	-	-	-	-
Apoyos Financieros	-	-	-	-	-	-
Adeudos de Ejercicios Fiscales Anteriores (Adefas)	-	-	-	-	-	-
Total del Gasto	**2,972,300**	**-**	**2,972,300**	**573,801**	**573,801**	**2,398,499**

Cuenta Pública 2018
Sector Paraestatal
Estado Analítico del Ejercicio del Presupuesto de Egresos
Clasificación Económica (por Tipo de Gasto)
Del 1 de enero al 31 de Marzo de 2018

Concepto	Egresos					Subejercicio
	Aprobado	Ampliaciones/ (Reducciones)	Modificado	Devengado	Pagado	
	1	2	3 = (1 + 2)	4	5	6 = (3 - 4)
Gasto Corriente	2,972,300	-	2,972,300	573,801	573,801	2,398,499
Gasto de Capital	-	-	-	-	-	-
Amortización de la Deuda y Disminución de Pasivos	-	-	-	-	-	-
Total del Gasto	**2,972,300**	**-**	**2,972,300**	**573,801**	**573,801**	**2,398,499**

Cuenta Pública 2018
Sector Paraestatal
Estado Analítico del Ejercicio del Presupuesto de Egresos
Clasificación Funcional (Finalidad y Función)
Del 1 de Enero al 31 de Marzo de 2018

Concepto	Egresos					Subejercicio
	Aprobado	Ampliaciones/ (Reducciones)	Modificado	Devengado	Pagado	
	1	2	3 = (1 + 2)	4	5	6 = (3 - 4)
Gobierno	**2,972,300**	**-**	**2,972,300**	**573,801**	**573,801**	**2,398,499**
Legislación	-	-	-	-	-	-
Justicia	2,972,300	-	2,972,300	573,801	573,801	2,398,499
Coordinación de la Política de Gobierno	-	-	-	-	-	-
Relaciones Exteriores	-	-	-	-	-	-
Asuntos Financieros y Hacendarios	-	-	-	-	-	-
Seguridad Nacional	-	-	-	-	-	-
Asuntos de Orden Público y de Seguridad Interior	-	-	-	-	-	-
Otros Servicios Generales	-	-	-	-	-	-
Desarrollo Social	**-**	**-**	**-**	**-**	**-**	**-**
Protección Ambiental	-	-	-	-	-	-
Vivienda y Servicios a la Comunidad	-	-	-	-	-	-
Salud	-	-	-	-	-	-
Recreación, Cultura y Otras Manifestaciones Sociales	-	-	-	-	-	-
Educación	-	-	-	-	-	-
Protección Social	-	-	-	-	-	-
Otros Asuntos Sociales	-	-	-	-	-	-
Desarrollo Económico	**-**	**-**	**-**	**-**	**-**	**-**
Asuntos Económicos, Comerciales y Laborales en General	-	-	-	-	-	-
Agropecuaria, Silvicultura, Pesca y Caza	-	-	-	-	-	-
Combustibles y Energía	-	-	-	-	-	-
Minería, Manufacturas y Construcción	-	-	-	-	-	-
Transporte	-	-	-	-	-	-
Comunicaciones	-	-	-	-	-	-
Turismo	-	-	-	-	-	-
Ciencia, Tecnología e Innovación	-	-	-	-	-	-
Otras Industrias y Otros Asuntos Económicos	-	-	-	-	-	-
Otras no Clasificadas en Funciones Anteriores	**-**	**-**	**-**	**-**	**-**	**-**
Transacciones de la Deuda Publica / Costo Financiero de la Deuda	-	-	-	-	-	-
Transferencias, Participaciones y Aportaciones entre Diferentes Niveles y Ordenes de Gobierno	-	-	-	-	-	-
Saneamiento del Sistema Financiero	-	-	-	-	-	-
Adeudos de Ejercicios Fiscales Anteriores	-	-	-	-	-	-
Total del Gasto	**2,972,300**	**-**	**2,972,300**	**573,801**	**573,801**	**2,398,499**

Cuenta Pública 2018
Sector Paraestatal
Endeudamiento Neto
Del 1 de enero al 31 de Marzo de 2018

Identificación de Crédito o Instrumento	Contratación / Colocación	Amortización	Endeudamiento Neto
	A	B	C = A - B
Créditos Bancarios			
Total Créditos Bancarios	0	0	0
Otros Instrumentos de Deuda			
Total Otros Instrumentos de Deuda	0	0	0
TOTAL	0	0	0

Cuenta Pública 2018
Sector Paraestatal
Intereses de la Deuda
Del 1 de enero al 31 de Marzo de 2018

Identificación de Crédito o Instrumento	Devengado	Pagado
Créditos Bancarios		
Total de Intereses de Créditos Bancarios	0	0
Otros Instrumentos de Deuda		
Total de Intereses de Otros Instrumentos de Deuda	0	0
TOTAL	0	0

Sector Paraestatal
Indicadores de Postura Fiscal
Del 1 de enero al 31 de Marzo de 2018

Concepto	Estimado	Devengado	Pagado [3]
I. Ingresos Presupuestarios (I=1+2)	2,972,300	789,722	789,722
1. Ingresos del Gobierno de la Entidad Federativa [1]	-	-	-
2. Ingresos del Sector Paraestatal [1]	2,972,300	789,722	789,722
II. Egresos Presupuestarios (II=3+4)	2,972,300	573,801	573,801
3. Egresos del Gobierno de la Entidad Federativa [2]	-	-	-
4. Egresos del Sector Paraestatal [2]	2,972,300	573,801	573,801
III. Balance Presupuestario (Superávit o Déficit) (III = I - II)	-	215,921	215,921

Concepto	Estimado	Devengado	Pagado [3]
III. Balance presupuestario (Superávit o Déficit)	-	215,921	215,921
IV. Intereses, Comisiones y Gastos de la Deuda			
V. Balance Primario (Superávit o Déficit) (V= III - IV)	**-**	**215,921**	**215,921**

Concepto	Estimado	Devengado	Pagado [3]
A. Financiamiento	-	-	-
B. Amortización de la deuda	-	-	0
C. Endeudamiento ó desendeudamiento (C = A - B)	**-**	**-**	**-**

1 Los Ingresos que se presentan son los ingresos presupuestario totales sin incluir los ingresos por financiamientos. Los Ingresos del Gobierno de la Entidad Federativa corresponden a los del Poder Ejecutivo, Legislativo Judicial y Autónomos

2 Los egresos que se presentan son los egresos presupuestarios totales sin incluir los egresos por amortización. Los egresos del Gobierno de la Entidad Federativa corresponden a los del Poder Ejecutivo, Legislativo, Judicial y Órganos Autónomos

3 Para Ingresos se reportan los ingresos recaudados; para egresos se reportan los egresos pagados

Información Programática

Cuenta Pública 2018
Sector Paraestatal
Gasto por Categoría Programática
Del 1 de enero al 31 de Marzo de 2018

Concepto	Egresos					Subejercicio
	Aprobado	Ampliaciones/ (Reducciones)	Modificado	Devengado	Pagado	
	1	2	3 = (1 + 2)	4	5	6 = (3 - 4)
Programas						
Subsidios: Sector Social y Privado o Entidades Federativas y Municipios	-	-	-	-	-	-
Sujetos a Reglas de Operación	-	-	-	-	-	-
Otros Subsidios	-	-	-	-	-	-
Desempeño de las Funciones	**2,972,300**	-	**2,972,300**	**573,801**	**573,801**	**2,398,499**
Prestación de Servicios Públicos	2,972,300	-	2,972,300	573,801	573,801	2,398,499
Provisión de Bienes Públicos	-	-	-	-	-	-
Planeación, seguimiento y evaluación de políticas públicas	-	-	-	-	-	-
Promoción y fomento	-	-	-	-	-	-
Regulación y supervisión	-	-	-	-	-	-
Funciones de las Fuerzas Armadas (Únicamente Gobierno Federal)	-	-	-	-	-	-
Específicos	-	-	-	-	-	-
Proyectos de Inversión	-	-	-	-	-	-
Administrativos y de Apoyo	-	-	-	-	-	-
Apoyo al proceso presupuestario y para mejorar la eficiencia institucional	-	-	-	-	-	-
Apoyo a la función pública y al mejoramiento de la gestión	-	-	-	-	-	-
Operaciones ajenas	-	-	-	-	-	-
Compromisos	-	-	-	-	-	-
Obligaciones de cumplimiento de resolución jurisdiccional	-	-	-	-	-	-
Desastres Naturales	-	-	-	-	-	-
Obligaciones	-	-	-	-	-	-
Pensiones y jubilaciones	-	-	-	-	-	-
Aportaciones a la seguridad social	-	-	-	-	-	-
Aportaciones a fondos de estabilización	-	-	-	-	-	-
Aportaciones a fondos de inversión y reestructura de pensiones	-	-	-	-	-	-
Programas de Gasto Federalizado (Gobierno Federal)	-	-	-	-	-	-
Gasto Federalizado	-	-	-	-	-	-
Participaciones a entidades federativas y municipios	-	-	-	-	-	-
Costo financiero, deuda o apoyos a deudores y ahorradores de la banca	-	-	-	-	-	-
Adeudos de ejercicios fiscales anteriores	-	-	-	-	-	-
Total del Gasto	**2,972,300**	-	**2,972,300**	**573,801**	**573,801**	**2,398,499**

PROGRAMAS Y PROYECTOS DE INVERSIÓN

(Formato libre)

PROGRAMA PRESUPUESTARIO:	E. PRESTACIÓN DE SERVICIOS PÚBLICOS
PROYECTO:	ATENCIÓN INTEGRAL A VÍCTIMAS Y OFENDIDOS DEL DELITO
TEMÁTICA:	DERECHO A LA PROTECCIÓN
SUBTEMÁTICA:	PROTECCIÓN CONTRA ABUSO, VIOLENCIA, EXPLOTACIÓN Y DISCRIMINACIÓN.
PERIODICIDAD:	ANUAL

INDICADORES DE RESULTADOS

GOBIERNO DEL ESTADO DE TLAXCALA

PROYECTO DE PRESUPUESTO DE EGRESOS 2018

MATRIZ DE INDICADOR PARA RESULTADOS

DATOS DE IDENTIFICACIÓN

CLASIFICACIÓN Pp	E. PRESTACIÓN DE SERVICIOS PÚBLICOS
DEPENDENCIA	53. COMISIÓN EJECUTIVA DE ATENCIÓN A VICTIMAS Y OFENDIDOS
UNIDAD RESPONSABLE	1. DIRECCIÓN GENERAL
PROYECTO	62 - 1Q. ATENCIÓN INTEGRAL A VÍCTIMAS Y OFENDIDOS DEL DELITO

NIVEL	OBJETIVO	INDICADOR	TIPO / DIMENSIÓN / FRECUENCIA	MÉTODO DE CÁLCULO	MEDIOS DE VERIFICACIÓN	SUPUESTOS
FIN	CONTRIBUÍR A GARANTIZAR EL RESPETO Y PROTECCIÓN DE LOS DERECHOS HUMANOS MEDIANTE EL ACCESO DE LAS VÍCTIMAS AL EJERCICIO EFECTIVO DE SUS DERECHOS A TRAVÉS DE LA AYUDA, ASISTENCIA, ATENCIÓN Y REPARACIÓN INTEGRAL.	ÍNDICE DE SATISFACCIÓN DE SERVICIOS INTEGRALES PARA VÍCTIMAS.	ESTRATÉGICO / EFICACIA / ANUAL	ÍNDICE DE SATISFACCIÓN DE SERVICIOS INTEGRALES PARA VÍCTIMAS.	HTTP://TRANSPARENCIA.CEAV.GOB.MX/INDICADORESPROGRAMAS/INDICADORESPROGRAMAS.HTML	EL ESTADO MEXICANO EN SUS DISTINTOS ÓRDENES DE GOBIERNO PARTICIPAN DE MANERA CONJUNTA EN LA TAREA DE HACER EFECTIVOS LOS DERECHOS DE LAS VÍCTIMAS.
PROPÓSITO	LAS VÍCTIMAS RECIBEN SERVICIOS INTEGRALES PARA EL EJERCICIO EFECTIVO Y PROTECCIÓN DE SUS DERECHOS.	ÍNDICE DE SERVICIOS INTEGRALES PROPORCIONADOS.	ESTRATÉGICO / EFICACIA / ANUAL	(ATENCIÓN INTEGRAL+CUMPLIMIENTO DE ACUERDOS DEL PLENO+SERVICIOS JURÍDICOS PROVEÍDOS)/3	HTTP://FIDEICOMISO-FONDODEAYUDA.TLAXCALA.GOB.MX	LAS VÍCTIMAS TIENEN CONFIANZA EN EL ESTADO Y TIENEN ACCESO PLENO PARA EJERCER SUS DERECHOS A TRAVÉS DE LOS SERVICIOS MULTIDISCIPLINARIOS QUE OFRECEN SUS INSTITUCIONES. EL ESTADO ASIGNA LOS RECURSOS SUFICIENTES PARA EL EFECTIVO ACCESO AL EJERCICIO DE LOS DERECHOS DE LAS VÍCTIMAS.
COMPONENTE	1. ATENCIÓN DE PRIMER CONTACTO PROPORCIONADA.	PORCENTAJE DE ATENCIÓN INTEGRAL	ESTRATÉGICO / EFICIENCIA / SEMESTRAL	(VÍCTIMAS ATENDIDAS INTEGRALMENTE Y CANALIZADAS/VÍCTIMAS QUE SOLICITARON ATENCIÓN)*100	HTTP://FIDEICOMISO-FONDODEAYUDA.TLAXCALA.GOB.MX	LAS VÍCTIMAS SOLICITAN OPORTUNAMENTE LOS SERVICIOS QUE OFRECE LA COMISIÓN EJECUTIVA DE ATENCIÓN A VÍCTIMAS.

TLAXCALA
CONSTRUIR Y CRECER JUNTOS
GOBIERNO DEL ESTADO 2017-2021

GOBIERNO DEL ESTADO DE TLAXCALA

PROYECTO DE PRESUPUESTO DE EGRESOS 2018

MATRIZ DE INDICADOR PARA RESULTADOS

DATOS DE IDENTIFICACIÓN	
CLASIFICACIÓN Pp	E. PRESTACIÓN DE SERVICIOS PÚBLICOS
DEPENDENCIA	53. COMISIÓN EJECUTIVA DE ATENCIÓN A VICTIMAS Y OFENDIDOS
UNIDAD RESPONSABLE	1. DIRECCIÓN GENERAL
PROYECTO	62 - 1Q. ATENCIÓN INTEGRAL A VÍCTIMAS Y OFENDIDOS DEL DELITO

NIVEL	OBJETIVO	INDICADOR	TIPO / DIMENSIÓN / FRECUENCIA	MÉTODO DE CÁLCULO	MEDIOS DE VERIFICACIÓN	SUPUESTOS
COMPONENTE	2. SERVICIOS JURÍDICOS PROVEÍDOS.	PORCENTAJE DE SERVICIOS JURÍDICOS PROVEÍDOS A VÍCTIMAS Y OFENDIDOS.	ESTRATÉGICO / EFICIENCIA / SEMESTRAL	(SERVICIOS JURÍDICOS PROPORCIONADOS/SERVICIOS JURÍDICOS SOLICITADOS)*100	HTTP://FIDEICOMISO-FONDODEAYUDA.TLAXCALA.GOB.MX	LAS VÍCTIMAS COLABORAN ADECUADAMENTE OFRECIENDO LA INFORMACIÓN NECESARIA Y SUFICIENTE SOBRE SU SITUACIÓN JURÍDICA.
	3. MEDIDAS DE AYUDA, ASISTENCIA Y COMPENSACIÓN OTORGADAS.	PORCENTAJE DE CUMPLIMIENTO DE ACUERDOS DEL PLENO.	DE GESTIÓN / EFICIENCIA / SEMESTRAL	(ACUERDOS DEL PLENO ATENDIDOS/ACUERDOS DEL PLENO AUTORIZADOS)*100	HTTP://FIDEICOMISO-FONDODEAYUDA.TLAXCALA.GOB.MX	EL FONDO DE AYUDA, ASISTENCIA Y REPARACIÓN DE DAÑO CUENTA CON LOS RECURSOS SUFICIENTES PARA EL OTORGAMIENTO DE LOS APOYOS.
ACTIVIDAD	1.1 CANALIZACIÓN DE VÍCTIMAS Y OFENDIDOS GARANTIZÁNDOLES SERVICIOS INTEGRALES.	PORCENTAJE DE VÍCTIMAS QUE FUERON CANALIZADAS.	DE GESTIÓN / EFICACIA / TRIMESTRAL	(VÍCTIMAS CANALIZADAS/VÍCTIMAS QUE SOLICITARON ATENCIÓN)*100	HTTP://FIDEICOMISO-FONDODEAYUDA.TLAXCALA.GOB.MX	LAS VÍCTIMAS SOLICITAN OPORTUNAMENTE LOS SERVICIOS QUE OFRECE LA COMISIÓN EJECUTIVA DE ATENCIÓN A VÍCTIMAS.
	1.2 ATENCIÓN PSICOLÓGICA A VÍCTIMAS Y OFENDIDOS.	PORCENTAJE DE ATENCIÓN PSICOLÓGICA OTORGADA A VÍCTIMAS Y OFENDIDOS.	DE GESTIÓN / EFICACIA / TRIMESTRAL	(SESIONES PSICOLÓGICAS OTORGADAS/SESIONES PSICOLÓGICAS SOLICITADAS)*100	HTTP://FIDEICOMISO-FONDODEAYUDA.TLAXCALA.GOB.MX	LAS VÍCTIMAS COLABORAN OFRECIENDO LA INFORMACIÓN NECESARIA PARA RECUPERARSE DE LA AFECTACIÓN QUE LES PROVOCÓ EL DELITO.

GOBIERNO DEL ESTADO DE TLAXCALA

PROYECTO DE PRESUPUESTO DE EGRESOS 2018

MATRIZ DE INDICADOR PARA RESULTADOS

DATOS DE IDENTIFICACIÓN	
CLASIFICACIÓN Pp	E. PRESTACIÓN DE SERVICIOS PÚBLICOS
DEPENDENCIA	53. COMISIÓN EJECUTIVA DE ATENCIÓN A VICTIMAS Y OFENDIDOS
UNIDAD RESPONSABLE	1. DIRECCIÓN GENERAL
PROYECTO	62 - 1Q. ATENCIÓN INTEGRAL A VÍCTIMAS Y OFENDIDOS DEL DELITO

NIVEL	OBJETIVO	INDICADOR	TIPO / DIMENSIÓN / FRECUENCIA	MÉTODO DE CÁLCULO	MEDIOS DE VERIFICACIÓN	SUPUESTOS
ACTIVIDAD	1.3 REALIZACIÓN DE LA PRIMERA ENTREVISTA A VÍCTIMAS Y OFENDIDOS.	PORCENTAJE DE ENTREVISTAS REALIZADAS A VÍCTIMAS Y OFENDIDOS HOMBRES.	DE GESTIÓN / EFICACIA / TRIMESTRAL	(ENTREVISTAS REALIZADAS A HOMBRES/ENTREVISTAS SOLICITADAS POR HOMBRES)*100	HTTP://FIDEICOMISO-FONDODEAYUDA.TLAXCALA.GOB.MX	LAS VÍCTIMAS U OFENDIDOS MUJERES ASISTEN OPORTUNAMENTE A LA OFICINA DE PRIMER CONTACTO A SOLICITAR LOS SERVICIOS QUE OFRECE LA INSTITUCIÓN.
	1.3 REALIZACIÓN DE LA PRIMERA ENTREVISTA A VÍCTIMAS Y OFENDIDOS.	PORCENTAJE DE ENTREVISTAS REALIZADAS A VÍCTIMAS Y OFENDIDOS MUJERES.	DE GESTIÓN / EFICACIA / TRIMESTRAL	(ENTREVISTAS REALIZADAS A MUJERES/ENTREVISTAS SOLICITADAS POR MUJERES)*100	HTTP://FIDEICOMISO-FONDODEAYUDA.TLAXCALA.GOB.MX	LAS VÍCTIMAS U OFENDIDOS MUJERES ASISTEN OPORTUNAMENTE A LA OFICINA DE PRIMER CONTACTO A SOLICITAR LOS SERVICIOS QUE OFRECE LA INSTITUCIÓN.
	2.1 ORIENTACIÓN Y ASESORÍA JURÍDICA A VÍCTIMAS Y OFENDIDOS.	PORCENTAJE DE IMPARTICIÓN DE ORIENTACIONES Y ASESORÍAS JURÍDICAS A VÍCTIMAS Y OFENDIDOS.	DE GESTIÓN / EFICACIA / TRIMESTRAL	(ORIENTACIONES Y ASESORÍAS JURÍDICAS OTORGADAS/ORIENTACIONES Y ASESORÍAS JURÍDICAS SOLICITADAS)*100	HTTP://FIDEICOMISO-FONDODEAYUDA.TLAXCALA.GOB.MX	LAS VÍCTIMAS COLABORAN ADECUADAMENTE OFRECIENDO LA INFORMACIÓN NECESARIA Y SUFICIENTE SOBRE SU SITUACIÓN JURÍDICA.
	2.2 REPRESENTACIÓN JURÍDICA A VÍCTIMAS Y OFENDIDOS.	PORCENTAJE DE REPRESENTACIÓN JURÍDICA A VÍCTIMAS Y OFENDIDOS.	DE GESTIÓN / EFICACIA / TRIMESTRAL	(REPRESENTACIONES JURÍDICAS OTORGADAS/REPRESENTACIONES JURÍDICAS SOLICITADAS)*100	HTTP://FIDEICOMISO-FONDODEAYUDA.TLAXCALA.GOB.MX	LOS ORGANISMOS DE INVESTIGACIÓN JURISDICCIONALES PERMITEN LA INTERVENCIÓN DE LOS ASESORES JURÍDICOS EN LOS PROCESOS.

TLAXCALA
CONSTRUIR Y CRECER JUNTOS
GOBIERNO DEL ESTADO 2017-2021

GOBIERNO DEL ESTADO DE TLAXCALA

PROYECTO DE PRESUPUESTO DE EGRESOS 2018

MATRIZ DE INDICADOR PARA RESULTADOS

DATOS DE IDENTIFICACIÓN	
CLASIFICACIÓN Pp	E. PRESTACIÓN DE SERVICIOS PÚBLICOS
DEPENDENCIA	53. COMISIÓN EJECUTIVA DE ATENCIÓN A VICTIMAS Y OFENDIDOS
UNIDAD RESPONSABLE	1. DIRECCIÓN GENERAL
PROYECTO	62 - 1Q. ATENCIÓN INTEGRAL A VÍCTIMAS Y OFENDIDOS DEL DELITO

NIVEL	OBJETIVO	INDICADOR	TIPO / DIMENSIÓN / FRECUENCIA	MÉTODO DE CÁLCULO	MEDIOS DE VERIFICACIÓN	SUPUESTOS
ACTIVIDAD	2.3 COORDINACIÓN CON EL REGISTRO ESTATAL DE VÍCTIMAS.	PORCENTAJE DE SOLICITUDES REALIZADAS ANTE EL REGISTRO ESTATAL DE VÍCTIMAS.	DE GESTIÓN / EFICACIA / TRIMESTRAL	(SOLICITUDES REALIZADAS/SOLICITUDES REGISTRADAS)*100	HTTP://FIDEICOMISO-FONDODEAYUDA.TLAXCALA.GOB.MX	LAS INSTITUCIONES COLABORAN ACTIVAMENTE CON LA COMISIÓN EJECUTIVA DE ATENCIÓN A VÍCTIMAS.
	3.1 OTORGAMIENTO DE RECURSOS PARA MEDIDAS DE AYUDA A VÍCTIMAS Y OFENDIDOS.	PORCENTAJE DE OTORGAMIENTO DE RECURSOS PARA MEDIDAS DE AYUDA A VÍCTIMAS Y OFENDIDOS.	DE GESTIÓN / EFICACIA / OTRO PERIODO	(MEDIDAS DE AYUDA OTORGADAS/MEDIDAS DE AYUDA SOLICITADAS)*100	HTTP://FIDEICOMISO-FONDODEAYUDA.TLAXCALA.GOB.MX	LAS VÍCTIMAS U OFENDIDOS SOLICITAN OPORTUNAMENTE MEDIDAS DE AYUDA CON CARGO A LOS RECURSOS QUE OFRECE EL FONDO DE AYUDA.
	3.2 OTORGAMIENTO DE RECURSOS PARA LA ASISTENCIA DE LOS ALBERGUES DE VÍCTIMAS.	PORCENTAJE DE OTORGAMIENTO DE RECURSOS PARA LA ASISTENCIA DE LOS ALBERGUES DE VÍCTIMAS.	DE GESTIÓN / EFICACIA / TRIMESTRAL	(MEDIDAS DE ASISTENCIA OTORGADAS/MEDIDAS DE ASISTENCIA SOLICITADAS)*100	HTTP://FIDEICOMISO-FONDODEAYUDA.TLAXCALA.GOB.MX	EL ALBERGUE DE VÍCTIMAS DE DELITO SOLICITA OPORTUNAMENTE ASISTENCIA PARA LOS MENORES QUE SE ENCUENTRAN RESGUARDADOS EN PODER DEL ESTADO.

ELABORÓ	RESPONSABLE DEL PROYECTO	AUTORIZÓ
LIC. DIANA MINOR PÉREZ JEFA DE LA OFICINA ADMINISTRATIVA	LIC. LEONARDO ADRIÁN LUNA RAMÍREZ DIRECTOR	LIC. LEONARDO ADRIÁN LUNA RAMÍREZ DIRECTOR

GOBIERNO DEL ESTADO DE TLAXCALA

PROYECTO DE PRESUPUESTO DE EGRESOS 2018

PROGRAMA OPERATIVO ANUAL

53. COMISIÓN EJECUTIVA DE ATENCIÓN A VICTIMAS Y OFENDIDOS

MISIÓN	SOMOS UN FIDEICOMISO PÚBLICO DESTINADO A BRINDAR RECURSOS ECONÓMICOS NECESARIOS PARA HACER EFECTIVAS LAS MEDIDAS DE AYUDA, ASISTENCIA Y REPARACIÓN INTEGRAL DEL DAÑO A VÍCTIMAS Y OFENDIDOS, EN LOS TÉRMINOS PREVISTOS POR LA LEY DE ATENCIÓN Y PROTECCIÓN A VÍCTIMAS Y OFENDIDOS DEL DELITO PARA EL ESTADO DE TLAXCALA.
VISIÓN	SER RECONOCIDO POR LA SOCIEDAD DE TLAXCALA COMO UN ORGANISMO PÚBLICO CONFIABLE Y COMPROMETIDO CON LAS VÍCTIMAS Y OFENDIDOS DEL DELITO, PROPORCIONÁNDOLES MEDIDAS DE AYUDA, ASISTENCIA Y REPARACIÓN DEL DAÑO, A EFECTO DE ASEGURAR LA RESTITUCIÓN DE SUS DERECHOS, LO CUAL PERMITIRÁ ELIMINAR EL IMPACTO OCASIONADO POR LA CONDUCTA DELICTIVA Y GARANTIZARÁ SU INCORPORACIÓN A LA VIDA SOCIAL Y ECONÓMICA DEL ESTADO.

CONTRIBUCIÓN AL PLAN ESTATAL DE DESARROLLO 2017 - 2021

POLÍTICA	INCLUSIÓN E INTEGRACIÓN SOCIAL		
EJE	2	EDUCACIÓN PERTINENTE, SALUD DE CALIDAD Y SOCIEDAD INCLUYENTE EDUCACIÓN Y DESARROLLO DE COMPETENCIAS PARA EL MERCADO LABORAL	
OBJETIVO	2.19	REDUCIR LAS INEQUIDADES QUE PADECEN LAS PERSONAS QUE HABLAN UNA LENGUA INDÍGENA, LAS MUJERES, LOS NIÑOS Y ADOLESCENTES, ASÍ COMO LAS PERSONAS CON DISCAPACIDAD, A FIN DE MEJORAR SU CALIDAD DE VIDA	
ESTRATEGIA	2.19.2	IMPULSAR LA IGUALDAD DE GÉNERO EN TLAXCALA	
LÍNEAS DE ACCIÓN A CORTO PLAZO		**ACCIÓN**	**PERIODICIDAD**
	2.19.2.9	GARANTIZAR LA PROTECCIÓN DE LAS MUJERES VÍCTIMAS DE VIOLENCIA Y DE SUS FAMILIAS, MEDIANTE PERSONAL DE PRIMER CONTACTO CAPACITADO, REFUGIOS Y ALBERGUES SEGUROS Y ADECUADOS	2018 - 2019
LÍNEAS DE ACCIÓN A MEDIANO PLAZO		**ACCIÓN**	**PERIODICIDAD**
	2.19.2.10	SISTEMATIZAR LA INFORMACIÓN DE LAS VÍCTIMAS DE VIOLENCIA MEDIANTE UN BANCO ÚNICO DE DATOS QUE FACILITE EL ANÁLISIS DE INFORMACIÓN Y PERMITA EL DISEÑO DE POLÍTICAS ENFOCADAS A LA PROBLEMÁTICA DE TLAXCALA	2019 - 2021
	2.19.2.7	CAPACITAR A SERVIDORES PÚBLICOS EN MATERIA DE PROTOCOLOS DE ATENCIÓN A VÍCTIMAS PARA GARANTIZAR LA ATENCIÓN ADECUADA DE LAS MISMAS Y EVITAR LA REVICTIMIZACIÓN	2019 - 2021
	2.19.2.9	GARANTIZAR LA PROTECCIÓN DE LAS MUJERES VÍCTIMAS DE VIOLENCIA Y DE SUS FAMILIAS, MEDIANTE PERSONAL DE PRIMER CONTACTO CAPACITADO, REFUGIOS Y ALBERGUES SEGUROS Y ADECUADOS	2019 - 2021

POLÍTICA	INCLUSIÓN E INTEGRACIÓN SOCIAL		
EJE	2	EDUCACIÓN PERTINENTE, SALUD DE CALIDAD Y SOCIEDAD INCLUYENTE EDUCACIÓN Y DESARROLLO DE COMPETENCIAS PARA EL MERCADO LABORAL	
OBJETIVO	2.19	REDUCIR LAS INEQUIDADES QUE PADECEN LAS PERSONAS QUE HABLAN UNA LENGUA INDÍGENA, LAS MUJERES, LOS NIÑOS Y ADOLESCENTES, ASÍ COMO LAS PERSONAS CON DISCAPACIDAD, A FIN DE MEJORAR SU CALIDAD DE VIDA	
ESTRATEGIA	2.19.3	MEJORAR LAS CONDICIONES DE VIDA DE LOS NIÑOS Y ADOLESCENTES DE TLAXCALA	
LÍNEAS DE ACCIÓN A CORTO PLAZO		**ACCIÓN**	**PERIODICIDAD**
	2.19.3.8	GESTIONAR UN ESPACIO DE PROTECCIÓN A PERSONAS QUE VIVEN EN SITUACIÓN DE VIOLENCIA INTRAFAMILIAR	2018 - 2019
LÍNEAS DE ACCIÓN A MEDIANO PLAZO		**ACCIÓN**	**PERIODICIDAD**
	2.19.3.6	CANALIZAR A NIÑAS, NIÑOS, ADOLESCENTES Y ADULTOS MAYORES, VÍCTIMAS DE MALTRATO Y ABANDONO, A LOS ALBERGUES Y/O CENTROS ASISTENCIALES A FIN DE LOGRAR SU REINTEGRACIÓN A UN AMBIENTE FAMILIAR SANO	2019 - 2021

TLAXCALA
CONSTRUIR Y CRECER JUNTOS

GOBIERNO DEL ESTADO DE TLAXCALA

PROYECTO DE PRESUPUESTO DE EGRESOS 2018

PROGRAMA OPERATIVO ANUAL

53. COMISIÓN EJECUTIVA DE ATENCIÓN A VICTIMAS Y OFENDIDOS			
LÍNEAS DE ACCIÓN A MEDIANO PLAZO	2.19.3.8	GESTIONAR UN ESPACIO DE PROTECCIÓN A PERSONAS QUE VIVEN EN SITUACIÓN DE VIOLENCIA INTRAFAMILIAR	2019 - 2021

POLÍTICA	SEGURIDAD PÚBLICA		
EJE	4	GOBERNANZA, SEGURIDAD Y PROTECCIÓN PARA VIVIR EN PAZ SEGURIDAD PÚBLICA	
OBJETIVO	4.7	MEJORA Y FORTALECIMIENTO DE LOS PROCESOS DE COORDINACIÓN INTERINSTITUCIONAL	
ESTRATEGIA	4.7.1	COORDINACIÓN INTERINSTITUCIONAL	
LÍNEAS DE ACCIÓN A CORTO PLAZO		ACCIÓN	PERIODICIDAD
	4.7.1.2	ESTABLECER UNA ESTRECHA COORDINACIÓN Y SINERGIA ENTRE LA COMISIÓN ESTATAL DE SEGURIDAD PÚBLICA Y LA PROCURADURÍA GENERAL DE JUSTICIA DEL ESTADO, PARA QUE, DE ACUERDO CON LA FUNCIÓN Y ATRIBUCIONES DE CADA UNA, SE INVESTIGUEN, PERSIGAN Y SANCIONEN LOS DELITOS BUSCANDO EN TODO MOMENTO VELAR POR LOS INTERESES SUPERIORES DEL DERECHO DE LAS VÍCTIMAS A RECIBIR JUSTICIA	2018 - 2019
LÍNEAS DE ACCIÓN A MEDIANO PLAZO		ACCIÓN	PERIODICIDAD
	4.7.1.2	ESTABLECER UNA ESTRECHA COORDINACIÓN Y SINERGIA ENTRE LA COMISIÓN ESTATAL DE SEGURIDAD PÚBLICA Y LA PROCURADURÍA GENERAL DE JUSTICIA DEL ESTADO, PARA QUE, DE ACUERDO CON LA FUNCIÓN Y ATRIBUCIONES DE CADA UNA, SE INVESTIGUEN, PERSIGAN Y SANCIONEN LOS DELITOS BUSCANDO EN TODO MOMENTO VELAR POR LOS INTERESES SUPERIORES DEL DERECHO DE LAS VÍCTIMAS A RECIBIR JUSTICIA	2019 - 2021

POLÍTICA	PROCURACIÓN DE JUSTICIA		
EJE	4	GOBERNANZA, SEGURIDAD Y PROTECCIÓN PARA VIVIR EN PAZ SEGURIDAD PÚBLICA	
OBJETIVO	4.9	FORTALECER LA PROCURACIÓN DE JUSTICIA ESTATAL PARA CONSOLIDAR EL SISTEMA PENAL ACUSATORIO DE FORMA EFECTIVA	
ESTRATEGIA	4.9.6	COMBATIR DELITOS DE ALTO IMPACTO	
LÍNEAS DE ACCIÓN A MEDIANO PLAZO		ACCIÓN	PERIODICIDAD
	4.9.6.3	AGILIZAR LAS INVESTIGACIONES RELACIONADAS CON DELITOS CUYAS VÍCTIMAS SEAN MUJERES Y ESTABLECER COORDINACIÓN CON OTRAS ENTIDADES	2019 - 2021

POLÍTICA	PROCURACIÓN DE JUSTICIA		
EJE	4	GOBERNANZA, SEGURIDAD Y PROTECCIÓN PARA VIVIR EN PAZ SEGURIDAD PÚBLICA	
OBJETIVO	4.9	FORTALECER LA PROCURACIÓN DE JUSTICIA ESTATAL PARA CONSOLIDAR EL SISTEMA PENAL ACUSATORIO DE FORMA EFECTIVA	
ESTRATEGIA	4.9.7	CONSOLIDAR EL SISTEMA DE JUSTICIA PENAL ACUSATORIO EN EL ESTADO	
LÍNEAS DE ACCIÓN A CORTO PLAZO		ACCIÓN	PERIODICIDAD
	4.9.7.4	IMPULSAR EL DESARROLLO INSTITUCIONAL Y PROFESIONAL DE LA UNIDAD ESTATAL DE ATENCIÓN A VÍCTIMAS Y LA DEFENSORÍA PÚBLICA PARA PROPICIAR QUE LOS PROCESOS PENALES SE FUNDAMENTEN EN EVIDENCIA Y TODAS LAS PARTES CUENTEN CON ELEMENTOS DE REPRESENTACIÓN FIDEDIGNOS QUE PROMUEVAN UNA MEJOR IMPARTICIÓN DE JUSTICIA	2018 - 2019

GOBIERNO DEL ESTADO DE TLAXCALA

PROYECTO DE PRESUPUESTO DE EGRESOS 2018

PROGRAMA OPERATIVO ANUAL

53. COMISIÓN EJECUTIVA DE ATENCIÓN A VICTIMAS Y OFENDIDOS			
		ACCIÓN	PERIODICIDAD
LÍNEAS DE ACCIÓN A MEDIANO PLAZO	4.9.7.4	IMPULSAR EL DESARROLLO INSTITUCIONAL Y PROFESIONAL DE LA UNIDAD ESTATAL DE ATENCIÓN A VÍCTIMAS Y LA DEFENSORÍA PÚBLICA PARA PROPICIAR QUE LOS PROCESOS PENALES SE FUNDAMENTEN EN EVIDENCIA Y TODAS LAS PARTES CUENTEN CON ELEMENTOS DE REPRESENTACIÓN FIDEDIGNOS QUE PROMUEVAN UNA MEJOR IMPARTICIÓN DE JUSTICIA	2019 - 2021
	4.9.7.5	MANTENER UNA RELACIÓN DE COORDINACIÓN EFICAZ EN TÉRMINOS PROCESALES Y DE INTERCAMBIO DE INFORMACIÓN ENTRE LA PROCURADURÍA, LA UNIDAD ESTATAL DE ATENCIÓN A VÍCTIMAS, LA DEFENSORÍA PÚBLICA Y EL PODER JUDICIAL A EFECTO DE FOMENTAR QUE LOS PROCESOS PENALES SE REALICEN CON CELERIDAD Y EN LAS MEJORES CONDICIONES POSIBLES	2019 - 2021

ELABORÓ	AUTORIZÓ
LIC. DIANA MINOR PÉREZ JEFA DE LA OFICINA ADMINISTRATIVA	LIC. LEONARDO ADRIÁN LUNA RAMÍREZ DIRECTOR

TLX
CONSTRUIR Y CRECER JUNTOS
GOBIERNO DEL ESTADO DE TLAXCALA 2017-2021

FAARDVO
FONDO DE AYUDA, ASISTENCIA Y REPARACIÓN DE DAÑO A LAS VICTIMAS Y OFENDIDOS

Anexos

Relación de Bienes Muebles que Componen el Patrimonio
Cuenta Pública 2018
(Pesos)

Ente Público: **Fideicomiso Fondo de Ayuda, Asistencia y Reparación de Daño a las Víctimas y Ofendidos, para el Estado de Tlaxcala**

Código	Descripción del Bien Mueble	Valor en libros
5110001	LIBRERO DE PISO ABIERTO DE CUATRO ENTREPAÑOS DE 90 X 30 X 1.90	1,794
5110002	UN LIBRERO DE PISO ABIERTO DE CUATRO ENTREPAÑOS DE 90 X 30 X 1.90	1,794
5110003	SILLA SECRETARIAL	406
5110004	SILLA SECRETARIAL	406
5110005	SILLA SECRETARIAL	406
5110006	SILLA SECRETARIAL	406
5110013	MESA AUXILIAR	857
5110014	MESA AUXILIAR	857
5110015	MESA AUXILIAR	857
5110016	UNA MESA DE JUNTAS OVAL PARA OCHO PERSONAS	2,476
5110017	SILLA DE VISITA	302
5110018	SILLA DE VISITA	302
5110019	UNA MESA MULTIUSOS 1.20X70X75	1,255
5110020	SILLA DE VISITA	302
5110021	SILLA DE VISITA	302
5110022	SILLA DE VISITA	302
5110023	SILLA DE VISITA	302
5110024	SILLA DE VISITA	302
5110025	SILLA DE VISITA	302
5110026	SILLA DE VISITA	302
5110027	SILLA DE VISITA	302
5110028	SILLA DE VISITA	302
5110029	SILLA DE VISITA	302
5110030	SILLA DE VISITA	302
5110032	MESA PARA TELEVISION Y VIDEO 80X70X75	1,410
5110033	MESA PARA JUNTAS RECTANGULAR 1.20X70X75	1,255
5110034	LOCKER 3 PUERTAS 1,80 M	1,091
5110035	LOCKER 3 PUERTAS 1,80 M	1,091
5110036	LOCKER 3 PUERTAS 1,80 M	1,091
5110037	LOCKER 3 PUERTAS 1,80 M	1,091
5110038	LOCKER 3 PUERTAS 1,80 M	1,091
5110039	LOCKER 3 PUERTAS 1,80 M	1,091
5110040	ESCRITORIO RECTANGULAR 1.20*70*75	2,214
5110041	ESCRITORIO RECTANGULAR 1.20*70*75	2,214

Relación de Bienes Muebles que Componen el Patrimonio
Cuenta Pública 2018
(Pesos)

Ente Público: Fideicomiso Fondo de Ayuda, Asistencia y Reparación de Daño a las Víctimas y Ofendidos, para el Estado de Tlaxcala

Código	Descripción del Bien Mueble	Valor en libros
5110042	ESCRITORIO RECTANGULAR 1.20*70*75	2,214
5110043	ESCRITORIO RECTANGULAR 1.20*70*75	2,214
5110044	SILLON EJECUTIVO	1,494
5110047	SILLON EJECUTIVO	1,494
5110048	SILLON EJECUTIVO	1,494
5110049	ARCHIVERO VERTICAL	3,531
5110050	ARCHIVERO VERTICAL	3,531
5110051	ARCHIVERO VERTICAL	3,531
5110052	ARCHIVERO VERTICAL	3,531
5110053	SILLA P/ CAJERO	960
5110055	SILLA ISSO TAPIZADA EN TELA	302
5110056	SILLA ISSO TAPIZADA EN TELA	302
5110057	SILLA ISSO TAPIZADA EN TELA	302
5110058	SILLA ISSO TAPIZADA EN TELA	302
5110059	SILLA ISSO TAPIZADA EN TELA	302
5110060	SILLA ISSO TAPIZADA EN TELA	302
5110061	SILLA ISSO TAPIZADA EN TELA	302
5110067	ARCHIVERO METALICO	1,932
5110069	ENFRIADOR CALENTADOR DE AGUA	2,645
5110071	CESTO PARA BASURA	50
5110072	CESTO PARA BASURA	50
5110073	CESTO PARA BASURA	50
5110074	CESTO PARA BASURA	50
5110075	CESTO PARA BASURA	50
5110083	MESA OVALADA 2.40 CHERRY	4,749
5110084	ESCRITORIO	1,985
5110085	SILLA PRESIDENCIAL	2,499
5110086	SILLA EJECUTIVA	1,999
5110087	SILLA EJECUTIVA	1,999
5110088	SILLA EJECUTIVA	1,999
5110089	SILLA EJECUTIVA	1,999
5110090	SILLA EJECUTIVA	1,999
5110091	SILLA EJECUTIVA	1,999
5110092	SILLA EJECUTIVA	1,999

Relación de Bienes Muebles que Componen el Patrimonio
Cuenta Pública 2018
(Pesos)

Ente Público: **Fideicomiso Fondo de Ayuda, Asistencia y Reparación de Daño a las Víctimas y Ofendidos, para el Estado de Tlaxcala**

Código	Descripción del Bien Mueble	Valor en libros
5110093	SILLA EJECUTIVA	1,999
5110094	SILLA EJECUTIVA	1,999
5110095	SILLA EJECUTIVA	1,999
5110096	MICROGRABADORA	- 1
5110097	ARCHIVERO 4 CAJONES CHOCOLATE	3,999
5110098	SILLA EJECUTIVA PIEL CAFÉ	2,899
5110099	ESCRITORIO EJECUTIVO O PORT	7,749
5110100	ARCHIVERO LATERAL FORTE	3,799
5110101	SILLA DE VISITA PIEL CAFÉ	1,500
5110102	SILLA DE VISITA PIEL CAFÉ	1,500
5110103	TELEFONO RCA 2 LINEAS ALAMBR.	999
5110104	TELEFONO RCA MULTI-AURICULAR	1,999
5110105	CAFETERA DIGITAL PROGRAMABLE	339
5110106	CESTO P/ BASURA GRANDE CAFÉ	179
5110107	SET DE ESCRITORIO 4 PZAS	139
5110108	SET DE ESCRITORIO 4 PZAS	139
5110109	SET DE ESCRITORIO 4 PZAS	139
5110110	PROTECTOR ALFOMBRA	399
5110111	ASPIRADORA	2,300
5110112	SALA BALI	11,930
5110113	GRABADORA DIGITAL DE VOZ	5,491
5110114	CAMARA FOTOGRAFICA DIGITAL	2,415
5110115	ESCRITORIO	4,370
5110116	CONJUNTO EJECUTIVO ERGOS	13,225
5110117	MESA DE JUNTAS PTA CURVA 105 X 240 CMS.	6,770
5110118	SILLA EJECUTIVA NEGRA CON MESH	2,399
5110119	SILLA EJECUTIVA NEGRA CON MESH	2,399
5110120	SILLA EJECUTIVA NEGRA CON MESH	2,399
5110121	18 CHAROLAS 30 X 85 CMS.	940
5110122	12 POSTES CALIBRE 18" X 2.2O MTRS.	626
5110176	DISPENSADOR DE AGUA	1,823
5110177	SILLA	398
5110178	SILLA	398
5110179	SILLA	398

Relación de Bienes Muebles que Componen el Patrimonio
Cuenta Pública 2018
(Pesos)

Ente Público: **Fideicomiso Fondo de Ayuda, Asistencia y Reparación de Daño a las Víctimas y Ofendidos, para el Estado de Tlaxcala**

Código	Descripción del Bien Mueble	Valor en libros
5110180	SILLA	398
5110181	SILLA	398
5110182	SILLA	398
5110183	SILLA	398
5110184	SILLA	398
5110185	MESA	1,049
	SALDO FONDO PROTECTOR	86,322
	SUBTOTAL	262,661
5150001	UN DISCO WINDOWS PROFESIONAL	2,024
5150002	DOS DISCOS OEM OFFICE BUS 2003	3,214
5150010	TARJETA DE RED INALAMBRICA	1,208
5150011	TARJETA DE RED INALAMBRICA	1,208
5150012	UN COI 4.01 USUARIO 4 EMPRESAS WIN CD	3,391
5150014	COMPUTADORA	18,500
5150015	IMPRESORA	5,200
5150016	COMPUTADORA	18,500
5150018	COMPUTADORA	17,848
5150019	IMPRESORA	5,428
5150020	COMPUTADORA	17,848
5150021	IMPRESORA	5,428
5150023	CABLE USB A-B MANHATTAN 317856 1,8 MTRS.	109
5150024	CABLE USB A-B MANHATTAN 317856 1,8 MTRS.	109
5150025	HP OFFICE JET PRO 8500 A PLUS	3,999
5150026	MOUSE MINI OPTICO ALAMB.	199
5150027	MOUSE OPTICO PORTATIL	179
5150028	COMPUTADORA ENSAMBLADA	9,860
5150032	EQUIPO DE COMPUTO	9,976
5150033	EQUIPO DE COMPUTO	9,976
5150034	IMPRESORA MULTIFUNCIONAL LASER	8,816
5150035	IMPRESORA MULTIFUNCIONAL LASER	8,816
5150036	RELOJ BIOMETRICO	2,000
5150037	RELOJ BIOMETRICO	2,494
5150038	RELOJ BIOMETRICO	2,494

Relación de Bienes Muebles que Componen el Patrimonio
Cuenta Pública 2018
(Pesos)

Ente Público: **Fideicomiso Fondo de Ayuda, Asistencia y Reparación de Daño a las Víctimas y Ofendidos, para el Estado de Tlaxcala**

Código	Descripción del Bien Mueble	Valor en libros
5150039	IMPRESORA MULTIFUNCIONAL LASER	4,899
5150040	IMPRESORA LASER JET	7,000
	SALDO FONDO PROTECTOR	4,948
	SUBTOTAL	175,671
5120003	SILLÓN EJECUTIVO	1,500
5120004	ESCRITORIO 0,120 X 0,75 SPAZIO	1,700
5120008	ESPEJO	420
5120010	MUEBLE DE MADERA 40 * 40 * 80	489
5120011	MUEBLE DE MADERA 40 * 60 * 75	391
5120041	VAPORERA #45	218
5120043	A-VAPORERA #34	158
5120074	ESTANTERIA METALICA	998
5120075	ESTANTERIA METALICA	998
5120076	ESTANTERIA METALICA	998
5120077	ESTANTERIA METALICA	998
5120078	ESTANTERIA METALICA	998
5120079	ESTANTERIA METALICA	998
5120090	MESACOMEDOR 3.00*1.00M	2,500
5120107	CAMA DE ARCO C/COLCHON ORTOPEDICO	1,380
5120108	CAMA DE ARCO C/COLCHON ORTOPEDICO	1,380
5120109	CAMA DE ARCO C/COLCHON ORTOPEDICO	1,380
5120110	CAMA DE ARCO C/COLCHON ORTOPEDICO	1,380
5120111	CAMA DE ARCO C/COLCHON ORTOPEDICO	1,380
5120112	CAMA DE ARCO C/COLCHON ORTOPEDICO	1,380
5120113	CAMA DE ARCO C/COLCHON ORTOPEDICO	1,380
5120114	CAMA DE ARCO C/COLCHON ORTOPEDICO	1,380
5120115	CAMA DE ARCO C/COLCHON ORTOPEDICO	1,380
5120116	CAMA DE ARCO C/COLCHON ORTOPEDICO	1,380
5120117	CAMA DE ARCO C/COLCHON ORTOPEDICO	1,380
5120118	CAMA DE ARCO C/COLCHON ORTOPEDICO	1,380
5120121	CUNA CAMA .70*1.40 M	1,520
5120122	COLCHON INFANTIL .70*1.40 M	210
5120123	COLCHON INFANTIL .70*1.40 M	210
5120124	COLCHON INFANTIL .70*1.40 M	210

Relación de Bienes Muebles que Componen el Patrimonio
Cuenta Pública 2018
(Pesos)

Ente Público: **Fideicomiso Fondo de Ayuda, Asistencia y Reparación de Daño a las Víctimas y Ofendidos, para el Estado de Tlaxcala**

Código	Descripción del Bien Mueble	Valor en libros
5120159	CAFETERA	1,323
5120170	CUCHARA DE SERVICIO LISA	40
5120172	CUCHARON 9.5 OZ	80
5120173	CUCHARON 13 OZ	86
5120185	ESTANTERIA METÁLICA CON 5 CHAROLAS	4,990
5120188	SARTEN PLATINO 26 CMS.	85
5120189	SARTEN PLATINO 24 CMS.	78
5120190	SARTEN PLATINO 20 CMS.	65
5120193	OLLA ALTA CON TAPA 56 LITROS	1,540
5120204	EXPRIMIDOR PALANCA TORONJERO JR	380
5120216	REFRIGERADOR VERTICAL	53,490
5120217	BASCULA PEDIATRICA	1,535
5120219	LICUADORA INDUSTRIAL	7,300
5120220	NUEVE CALENTADORES SOLARES	108,000
	SALDO FONDO PROTECTOR	10,347
	SUBTOTAL	221,412
5190001	COLUMPIO	2,875
5190004	TELEVISIÓN SMART	4,999
	SALDO FONDO PROTECTOR	8,401
	SUBTOTAL	16,275
5410001	UNIDAD CHEVY 3 PUERTAS B STD S/AIRE	76,990
	SALDO FONDO PROTECTOR	229,565
	SUBTOTAL	306,555
5650001	CENTRAL TELEFONICA	47,462
5650002	TELEFONO UNILINEA	447
5650003	TELEFONO UNILINEA	447
5650004	TELEFONO UNILINEA	447
5650005	TELEFONO UNILINEA	447
5650006	TELEFONO UNILINEA	447
5650007	TELEFONO UNILINEA	447
5650008	TELEFONO UNILINEA	447
	SUBTOTAL	50,593

Relación de Bienes Muebles que Componen el Patrimonio
Cuenta Pública 2018
(Pesos)

Ente Público: **Fideicomiso Fondo de Ayuda, Asistencia y Reparación de Daño a las Víctimas y Ofendidos, para el Estado de Tlaxcala**

Código	Descripción del Bien Mueble	Valor en libros
5670001	HERRAMIENTAS	8,547
	TOTAL	1,034,715

Bajo protesta de decir verdad declaramos que los Estados Financieros y sus Notas son razonablemente correctos y responsabilidad del emisor

Lic. Leonardo Adrián Luna Ramírez
Director del Fondo de Ayuda, Asistencia y Reparación de Daño a las Víctimas y Ofendidos

Lic. Diana Minor Pérez
Jefa de la Oficina Administrativa

Relación de Bienes Inmuebles que Componen el Patrimonio
Cuenta Pública 2018
(Pesos)

Ente Público: **Fideicomiso Fondo de Ayuda, Asistencia y Reparación de Daño a las Víctimas y Ofendidos, para el Estado de Tlaxcala**

Código	Descripción del Bien Inmueble	Valor en libros
Sin	Edificio de dos plantas ubicado en Calle Nueva No. 2, Colonia IV Señorío, esquina con Calle Alcatraz, San Sebastian Atlahapa, Tlaxcala.	3,124,187
Sin	Predio de 1000 metros cuadrados ubicado en San Sebastian Atlahapa, Municipio de Tlaxcala, denominado La Ladrillera, IV Señorío.	200,000
	TOTAL	3,324,187

Bajo protesta de decir verdad declaramos que los Estados Financieros y sus Notas son razonablemente correctos y responsabilidad del emisor

Lic. Leonardo Adrián Luna Ramírez
Director del Fondo de Ayuda, Asistencia y Reparación de Daño a las Víctimas y Ofendidos

Lic. Diana Minor Pérez
Jefa de la Oficina Administrativa

Cuenta Pública 2018 Fideicomiso Fondo de Ayuda, Asistencia y Reparación de Daño a las Víctimas y Ofendidos, para el Estado de Tlaxcala Relación de cuentas bancarias productivas específicas		
Fondo, Programa o Convenio	Datos de la Cuenta Bancaria	
	Institución Bancaria	Número de Cuenta
	0	0

Relación de esquemas bursátiles y de coberturas financieras

Formato libre

(Artículo 46, último párrafo LGCG)

En cumplimiento a lo dispuesto en el artículo 46, último párrafo de la Ley General de Contabilidad Gubernamental, se aclara que el Fideicomiso Fondo de Ayuda, Asistencia y Reparación de Daño a las Víctimas y Ofendidos al 31 de Marzo de 2018, tiene celebrado un contrato del fideicomiso de administración, inversión y pago con BANSEFI SNC.

Dicho instrumento invierte el patrimonio del Fideicomiso en diversos instrumentos, tales como REPORTO BONDES.

Información adicional que dispongan otras leyes

De conformidad a lo establecido en la Ley de Transparencia y Acceso a la Información Pública del Estado de Tlaxcala, en sus artículos 63 y 70; el Fideicomiso Fondo de Ayuda, Asistencia y Reparación de Daño a las Víctimas y Ofendidos, para el Estado de Tlaxcala, da cumplimiento a lo citado en la Ley.

Ligas de Acceso

Con fundamento en lo dispuesto por el Titulo Quinto, Capítulo I, artículo 56, párrafo primero de la Ley General de Contabilidad Gubernamental se establece que "La generación y publicación de la información financiera de los entes públicos a que se refiere este Título, se hará conforme a las normas, estructura, formatos y contenido de la información, que para tal efecto establezca el consejo y difundirse en la página de Internet del respectivo ente público".

Por lo anterior, la liga de acceso del portal de transparencia de la Institución es: http://fideicomiso-fondodeayuda.tlaxcala.gob.mx/.

Bajo protesta de decir verdad declaramos que los Estados Financieros y sus Notas son razonablemente correctos y responsabilidad del emisor

Lic. Leonardo Adrián Luna Ramírez
Director del Fondo de Ayuda, Asistencia y Reparación de Daño a las Víctimas y Ofendidos

Lic. Diana Minor Pérez
Jefa de la Oficina Administrativa

Formatos de la
Ley de Disciplina Financiera

CUENTA PÚBLICA
ENTIDAD FEDERATIVA DE TLAXCALA | 2018

FORMATO 1 LDF

FIDEICOMISO FONDO DE AYUDA SISTENCIA Y REPARACIÓN DE DAÑO A LAS VÍCTIMAS Y OFENDIDOS

Estado de Situación Financiera Detallado - LDF

Al 31 de Marzo de 2018 y Al 31 de Diciembre de 2017 (b)

(PESOS)

Concepto (c)	2018	31 de diciembre de 2017 (e)	Concepto (c)	2018 (d)	31 de diciembre de 2017 (e)
ACTIVO			**PASIVO**		
Activo Circulante			**Pasivo Circulante**		
a. Efectivo y Equivalentes (a=a1+a2+a3+a4+a5+a6+a7)	223,945	172,692	a. Cuentas por Pagar a Corto Plazo (a=a1+a2+a3+a4+a5+a6+a7+a8+a9)	13,040	26,272
a1) Efectivo	0	0	a1) Servicios Personales por Pagar a Corto Plazo	0	0
a2) Bancos/Tesorería	223,945	172,692	a2) Proveedores por Pagar a Corto Plazo	0	0
a3) Bancos/Dependencias y Otros	0	0	a3) Contratistas por Obras Públicas por Pagar a Corto Plazo	0	0
a4) Inversiones Temporales (Hasta 3 meses)	0	0	a4) Participaciones y Aportaciones por Pagar a Corto Plazo	0	0
a5) Fondos con Afectación Específica	0	0	a5) Transferencias Otorgadas por Pagar a Corto Plazo	5,916	5,916
a6) Depósitos de Fondos de Terceros en Garantía y/o Administración	0	0	a6) Intereses, Comisiones y Otros Gastos de la Deuda Pública por Pagar a Corto Plazo	0	0
a7) Otros Efectivos y Equivalentes	0	0	a7) Retenciones y Contribuciones por Pagar a Corto Plazo	7,124	20,356
b. Derechos a Recibir Efectivo o Equivalentes (b=b1+b2+b3+b4+b5+b6+b7)	0	0	a8) Devoluciones de la Ley de Ingresos por Pagar a Corto Plazo	0	0
b1) Inversiones Financieras de Corto Plazo	0	0	a9) Otras Cuentas por Pagar a Corto Plazo	0	0
b2) Cuentas por Cobrar a Corto Plazo	0	0	b. Documentos por Pagar a Corto Plazo (b=b1+b2+b3)	0	0
b3) Deudores Diversos por Cobrar a Corto Plazo	0	0	b1) Documentos Comerciales por Pagar a Corto Plazo	0	0
b4) Ingresos por Recuperar a Corto Plazo	0	0	b2) Documentos con Contratistas por Obras Públicas por Pagar a Corto Plazo	0	0
b5) Deudores por Anticipos de la Tesorería a Corto Plazo	0	0	b3) Otros Documentos por Pagar a Corto Plazo	0	0
b6) Préstamos Otorgados a Corto Plazo	0	0	c. Porción a Corto Plazo de la Deuda Pública a Largo Plazo (c=c1+c2)	0	0
b7) Otros Derechos a Recibir Efectivo o Equivalentes a Corto Plazo	0	0	c1) Porción a Corto Plazo de la Deuda Pública	0	0
c. Derechos a Recibir Bienes o Servicios (c=c1+c2+c3+c4+c5)	0	0	c2) Porción a Corto Plazo de Arrendamiento Financiero	0	0
c1) Anticipo a Proveedores por Adquisición de Bienes y Prestación de Servicios a Corto Plazo	0	0	d. Títulos y Valores a Corto Plazo	0	0
c2) Anticipo a Proveedores por Adquisición de Bienes Inmuebles y Muebles a Corto Plazo	0	0	e. Pasivos Diferidos a Corto Plazo (e=e1+e2+e3)	0	0
c3) Anticipo a Proveedores por Adquisición de Bienes Intangibles a Corto Plazo	0	0	e1) Ingresos Cobrados por Adelantado a Corto Plazo	0	0
c4) Anticipo a Contratistas por Obras Públicas a Corto Plazo	0	0	e2) Intereses Cobrados por Adelantado a Corto Plazo	0	0
c5) Otros Derechos a Recibir Bienes o Servicios a Corto Plazo	0	0	e3) Otros Pasivos Diferidos a Corto Plazo	0	0
d. Inventarios (d=d1+d2+d3+d4+d5)	0	0	f. Fondos y Bienes de Terceros en Garantía y/o Administración a Corto Plazo	0	0
d1) Inventario de Mercancías para Venta	0	0	(f=f1+f2+f3+f4+f5+f6)	0	0
d2) Inventario de Mercancías Terminadas	0	0	f1) Fondos en Garantía a Corto Plazo	0	0
d3) Inventario de Mercancías en Proceso de Elaboración	0	0	f2) Fondos en Administración a Corto Plazo	0	0
d4) Inventario de Materias Primas, Materiales y Suministros para Producción	0	0	f3) Fondos Contingentes a Corto Plazo	0	0
d5) Bienes en Tránsito	0	0	f4) Fondos de Fideicomisos, Mandatos y Contratos Análogos a Corto Plazo	0	0
e. Almacenes	0	0	f5) Otros Fondos de Terceros en Garantía y/o Administración a Corto Plazo	0	0
f. Estimación por Pérdida o Deterioro de Activos Circulantes (f=f1+f2)	0	0	f6) Valores y Bienes en Garantía a Corto Plazo	0	0
f1) Estimaciones para Cuentas Incobrables por Derechos a Recibir Efectivo o Equivalentes	0	0	g. Provisiones a Corto Plazo (g=g1+g2+g3)	0	0
f2) Estimación por Deterioro de Inventarios	0	0	g1) Provisión para Demandas y Juicios a Corto Plazo	0	0
g. Otros Activos Circulantes (g=g1+g2+g3+g4)	0	0	g2) Provisión para Contingencias a Corto Plazo	0	0
g1) Valores en Garantía	0	0	g3) Otras Provisiones a Corto Plazo	0	0
g2) Bienes en Garantía (excluye depósitos de fondos)	0	0	h. Otros Pasivos a Corto Plazo (h=h1+h2+h3)	0	0
g3) Bienes Derivados de Embargos, Decomisos, Aseguramientos y Dación en Pago	0	0	h1) Ingresos por Clasificar	0	0
g4) Adquisición con Fondos de Terceros	0	0	h2) Recaudación por Participar	0	0
			h3) Otros Pasivos Circulantes	0	0
IA. Total de Activos Circulantes (IA = a + b + c + d + e + f + g)	223,945	172,692	**IIA. Total de Pasivos Circulantes (IIA = a + b + c + d + e + f + g + h)**	13,040	26,272
Activo No Circulante			**Pasivo No Circulante**		
a. Inversiones Financieras a Largo Plazo	383,373	249,277	a. Cuentas por Pagar a Largo Plazo	0	0
b. Derechos a Recibir Efectivo o Equivalentes a Largo Plazo	0	0	b. Documentos por Pagar a Largo Plazo	0	0
c. Bienes Inmuebles, Infraestructura y Construcciones en Proceso	3,324,187	3,324,187	c. Deuda Pública a Largo Plazo	0	0
d. Bienes Muebles	1,041,715	1,034,715	d. Pasivos Diferidos a Largo Plazo	0	0
e. Activos Intangibles	0	0	e. Fondos y Bienes de Terceros en Garantía y/o en Administración a Largo Plazo	0	0
f. Depreciación, Deterioro y Amortización Acumulada de Bienes	0	0	f. Provisiones a Largo Plazo	0	0
g. Activos Diferidos	0	0			
h. Estimación por Pérdida o Deterioro de Activos no Circulantes	0	0	**IIB. Total de Pasivos No Circulantes (IIB = a + b + c + d + e + f)**	0	0
i. Otros Activos no Circulantes	0	0			

			II. Total del Pasivo (II = IIA + IIB)	13,040	26,272
IB. Total de Activos No Circulantes (IB = a + b + c + d + e + f + g + h + i)	4,749,275	4,608,179			
			HACIENDA PÚBLICA/PATRIMONIO		
I. Total del Activo (I = IA + IB)	4,973,220	4,780,871			
			IIIA. Hacienda Pública/Patrimonio Contribuido (IIIA = a + b + c)	0	0
			a. Aportaciones	0	0
			b. Donaciones de Capital	0	0
			c. Actualización de la Hacienda Pública/Patrimonio	0	0
			IIIB. Hacienda Pública/Patrimonio Generado (IIIB = a + b + c + d + e)	4,960,180	4,754,599
			a. Resultados del Ejercicio (Ahorro/ Desahorro)	220,504	66,711
			b. Resultados de Ejercicios Anteriores	129,917	78,129
			c. Revalúos	0	0
			d. Reservas	0	0
			e. Rectificaciones de Resultados de Ejercicios Anteriores	4,609,759	4,609,759
			IIIC. Exceso o Insuficiencia en la Actualización de la Hacienda Pública/Patrimonio (IIIC=a+b)	0	0
			a. Resultado por Posición Monetaria	0	0
			b. Resultado por Tenencia de Activos no Monetarios	0	0
			III. Total Hacienda Pública/Patrimonio (III = IIIA + IIIB + IIIC)	4,960,180	4,754,599
			IV. Total del Pasivo y Hacienda Pública/Patrimonio (IV = II + III)	4,973,220	4,780,871

FORMATO 2 LDF

FIDEICOMISO FONDO DE AYUDA ASISTENCIA Y REPARACIÓN DE DAÑO A LAS VÍCTIMAS Y OFENDIDOS

Informe Analítico de la Deuda Pública y Otros Pasivos - LDF

Del 1 de enero al 31 de Marzo de 2018 (b)

(PESOS)

Denominación de la Deuda Pública y Otros Pasivos (c)	Saldo al 31 de diciembre de 2017 (d)	Disposiciones del Periodo (e)	Amortizaciones del Periodo (f)	Revaluaciones, Reclasificaciones y Otros Ajustes (g)	Saldo Final del Periodo (h) h=d+e-f+g	Pago de Intereses del Periodo (i)	Comisiones y demás costos asociados durante el Periodo (j)
1. Deuda Pública (1=A+B)	0	0	0	0	0	0	0
A. Corto Plazo (A=a1+a2+a3)	0	0	0	0	0	0	0
a1) Instituciones de Crédito	0	0	0	0	0	0	0
a2) Títulos y Valores	0	0	0	0	0	0	0
a3) Arrendamientos Financieros	0	0	0	0	0	0	0
B. Largo Plazo (B=b1+b2+b3)	0	0	0	0	0	0	0
b1) Instituciones de Crédito	0	0	0	0	0	0	0
b2) Títulos y Valores	0	0	0	0	0	0	0
b3) Arrendamientos Financieros	0	0	0	0	0	0	0
2. Otros Pasivos	26,272	20,828	34,060	0	13,040	0	0
3. Total de la Deuda Pública y Otros Pasivos (3=1+2)	26,272	20,828	34,060	0	13,040	0	0
4. Deuda Contingente 1 (informativo)	0	0	0	0	0	0	0
A. Deuda Contingente 1	0	0	0	0	0	0	0
B. Deuda Contingente 2	0	0	0	0	0	0	0
C. Deuda Contingente XX	0	0	0	0	0	0	0
5. Valor de Instrumentos Bono Cupón Cero2 (Informativo)	0	0	0	0	0	0	0
A. Instrumento Bono Cupón Cero 1	0	0	0	0	0	0	0
B. Instrumento Bono Cupón Cero 2	0	0	0	0	0	0	0
C. Instrumento Bono Cupón Cero XX	0	0	0	0	0	0	0

FORMATO 3 LDF

FIDEICOMISO FONDO DE AYUDA ASISTENCIA Y REPARACIÓN DE DAÑO A LAS VÍCTIMAS Y OFENDIDOS

Informe Analítico de Obligaciones Diferentes de Financiamientos - LDF

Del 1 de enero al 31 de Marzo de 2018 (b)

(PESOS)

Denominación de las Obligaciones Diferentes de Financiamiento (c)	Fecha del Contrato (d)	Fecha de inicio de operación del proyecto (e)	Fecha de vencimiento (f)	Monto de la inversión pactado (g)	Monto promedio mensual del pago de la contraprestación (i)	Monto promedio mensual del pago de la contraprestación correspondiente al pago de inversión (j)	Monto pagado de la inversión al 30 de Septiembre de 2017 (k)	Monto pagado de la inversión actualizado al 30 de Septiembre de 2017 (l)	Saldo pendiente por pagar de la inversión al 30 de Septiembre de 2017 (m = g - l)
A. Asociaciones Público Privadas (APP's) (A=a+b+c+d)				0	0	0	0	0	0
a) APP 1				0	0	0	0	0	0
b) APP 2				0	0	0	0	0	0
c) APP 3				0	0	0	0	0	0
d) APP XX				0	0	0	0	0	0
B. Otros Instrumentos (B=a+b+c+d)				0	0	0	0	0	0
a) Otro Instrumento 1				0	0	0	0	0	0
b) Otro Instrumento 2				0	0	0	0	0	0
c) Otro Instrumento 3				0	0	0	0	0	0
d) Otro Instrumento XX				0	0	0	0	0	0
C. Total de Obligaciones Diferentes de Financiamiento (C=A+B)				0	0	0	0	0	0

FORMATO 4 LD

FIDEICOMISO FONDO DE AYUDA ASISTENCIA Y REPARACIÓN DE DAÑO A LAS VÍCTIMAS Y OFENDIDOS

Balance Presupuestario - LDF

Del 1 de enero al 31 de Marzo de 2018 (b)

(PESOS)

Concepto (c)	Estimado/ Aprobado (d)	Devengado	Recaudado/ Pagado
A. Ingresos Totales (A = A1+A2+A3)	2,972,300	789,722	789,722
A1. Ingresos de Libre Disposición	2,972,300	789,722	789,722
A2. Transferencias Federales Etiquetadas	0	0	0
A3. Financiamiento Neto	0	0	0
B. Egresos Presupuestarios1 (B = B1+B2)	2,972,300	573,801	573,801
B1. Gasto No Etiquetado (sin incluir Amortización de la Deuda Pública)	2,972,300	573,801	573,801
B2. Gasto Etiquetado (sin incluir Amortización de la Deuda Pública)	0	0	0
C. Remanentes del Ejercicio Anterior (C = C1 + C2)	0	0	0
C1. Remanentes de Ingresos de Libre Disposición aplicados en el periodo	0	0	0
C2. Remanentes de Transferencias Federales Etiquetadas aplicados en el periodo	0	0	0
I. Balance Presupuestario (I = A - B + C)	0	215,921	215,921
II. Balance Presupuestario sin Financiamiento Neto (II = I - A3)	0	215,921	215,921
III. Balance Presupuestario sin Financiamiento Neto y sin Remanentes del Ejercicio Anterior (III=II - C)	0	215,921	215,921

Concepto	Aprobado	Devengado	Pagado
E. Intereses, Comisiones y Gastos de la Deuda (E = E1+E2)	0	0	0
E1. Intereses, Comisiones y Gastos de la Deuda con Gasto No Etiquetado	0	0	0
E2. Intereses, Comisiones y Gastos de la Deuda con Gasto Etiquetado	0	0	0
IV. Balance Primario (IV = III + E)	0	215,921	215,921

Concepto	Estimado/ Aprobado	Devengado	Pagado
F. Financiamiento (F = F1 + F2)	0	0	0
F1. Financiamiento con Fuente de Pago de Ingresos de Libre Disposición	0	0	0
F2. Financiamiento con Fuente de Pago de Transferencias Federales Etiquetadas	0	0	0
G. Amortización de la Deuda (G = G1 + G2)	0	0	0
G1. Amortización de la Deuda Pública con Gasto No Etiquetado	0	0	0
G2. Amortización de la Deuda Pública con Gasto Etiquetado	0	0	0
A3. Financiamiento Neto (A3 = F - G)	0	0	0

Concepto	Estimado/ Aprobado	Devengado	Pagado
A1. Ingresos de Libre Disposición	2,972,300	789,722	789,722
A3.1 Financiamiento Neto con Fuente de Pago de Ingresos de Libre Disposición (A3.1 = F1 - G1)	0	0	0
F1. Financiamiento con Fuente de Pago de Ingresos de Libre Disposición	0	0	0
G1. Amortización de la Deuda Pública con Gasto No Etiquetado	0	0	0
B1. Gasto No Etiquetado (sin incluir Amortización de la Deuda Pública)	2,972,300	573,801	573,801
C1. Remanentes de Ingresos de Libre Disposición aplicados en el periodo	0	0	0
V. Balance Presupuestario de Recursos Disponibles (V = A1 + A3.1 - B 1 + C1)	0	215,921	215,921
VI. Balance Presupuestario de Recursos Disponibles sin Financiamiento Neto (VI = V - A3.1)	0	215,921	215,921

Concepto	Estimado/ Aprobado	Devengado	Pagado
A2. Transferencias Federales Etiquetadas	0	0	0
A3.2 Financiamiento Neto con Fuente de Pago de Transferencias Federales Etiquetadas (A3.2 = F2 -G2)	0	0	0
F2. Financiamiento con Fuente de Pago de Transferencias Federales Etiquetadas	0	0	0
G2. Amortización de la Deuda Pública con Gasto Etiquetado	0	0	0
B2. Gasto Etiquetado (sin incluir Amortización de la Deuda Pública)	0	0	0
C2. Remanentes de Transferencias Federales Etiquetadas aplicados en el periodo	0	0	0
VII. Balance Presupuestario de Recursos Etiquetados (VII = A2 + A3.2 - B2 + C2)	0	0	0
VIII. Balance Presupuestario de Recursos Etiquetados sin Financiamiento Neto (VIII = VII - A3.2)	0	0	0

FORMATO 5 LDF

FIDEICOMISO FONDO DE AYUDA ASISTENCIA Y REPARACIÓN DE DAÑO A LAS VÍCTIMAS Y OFENDIDOS

Estado Analítico de Ingresos Detallado - LDF

Del 1 de enero al 31 de Marzo de 2018 (b)

(PESOS)

Concepto (c)	Ingreso					Diferencia (e)
	Estimado (d)	Ampliaciones/ (Reducciones)	Modificado	Devengado	Recaudado	
Ingresos de Libre Disposición						
A. Impuestos	0	0	0	0	0	0
B. Cuotas y Aportaciones de Seguridad Social	0	0	0	0	0	0
C. Contribuciones de Mejoras	0	0	0	0	0	0
D. Derechos	0	0	0	0	0	0
E. Productos	0	0	0	0	0	0
F. Aprovechamientos	0	0	0	0	0	0
G. Ingresos por Ventas de Bienes y Servicios	0	0	0	0	0	0
H. Participaciones	0	0	0	0	0	0
(H=h1+h2+h3+h4+h5+h6+h7+h8+h9+h10+h11)						
h1) Fondo General de Participaciones	0	0	0	0	0	0
h2) Fondo de Fomento Municipal	0	0	0	0	0	0
h3) Fondo de Fiscalización y Recaudación	0	0	0	0	0	0
h4) Fondo de Compensación	0	0	0	0	0	0
h5) Fondo de Extracción de Hidrocarburos	0	0	0	0	0	0
h6) Impuesto Especial Sobre Producción y Servicios	0	0	0	0	0	0
h7) 0.136% de la Recaudación Federal Participable	0	0	0	0	0	0
h8) 3.17% Sobre Extracción de Petróleo	0	0	0	0	0	0
h9) Gasolinas y Diésel	0	0	0	0	0	0
h10) Fondo del Impuesto Sobre la Renta	0	0	0	0	0	0
h11) Fondo de Estabilización de los Ingresos de las Entidades Federativas	0	0	0	0	0	0
I. Incentivos Derivados de la Colaboración Fiscal	0	0	0	0	0	0
(I=i1+i2+i3+i4+i5)						
i1) Tenencia o Uso de Vehículos	0	0	0	0	0	0
i2) Fondo de Compensación ISAN	0	0	0	0	0	0
i3) Impuesto Sobre Automóviles Nuevos	0	0	0	0	0	0
i4) Fondo de Compensación de Repecos-Intermedios	0	0	0	0	0	0
i5) Otros Incentivos Económicos	0	0	0	0	0	0
J. Transferencias	2,972,300	0	2,972,300	789,722	789,722	-2,182,578
K. Convenios	0	0	0	0	0	0
k1) Otros Convenios y Subsidios	0	0	0	0	0	0
L. Otros Ingresos de Libre Disposición (L=l1+l2)	0	0	0	0	0	0
l1) Participaciones en Ingresos Locales	0	0	0	0	0	0
l2) Otros Ingresos de Libre Disposición	0	0	0	0	0	0
I. Total de Ingresos de Libre Disposición (I=A+B+C+D+E+F+G+H+I+J+K+L)	2,972,300	0	2,972,300	789,722	789,722	-2,182,578

Ingresos Excedentes de Ingresos de Libre Disposición						
Transferencias Federales Etiquetadas	0	0	0	0	0	0
A. Aportaciones (A=a1+a2+a3+a4+a5+a6+a7+a8)	0	0	0	0	0	0
a1) Fondo de Aportaciones para la Nómina Educativa y Gasto Operativo	0	0	0	0	0	0
a2) Fondo de Aportaciones para los Servicios de Salud	0	0	0	0	0	0
a3) Fondo de Aportaciones para la Infraestructura Social						
a4) Fondo de Aportaciones para el Fortalecimiento de los	0	0	0	0	0	0
Municipios y de las Demarcaciones Territoriales del Distrito Federal	0	0	0	0	0	0
a5) Fondo de Aportaciones Múltiples	0	0	0	0	0	0
a6) Fondo de Aportaciones para la Educación Tecnológica y de Adultos						
a7) Fondo de Aportaciones para la Seguridad Pública de	0	0	0	0	0	0
los Estados y del Distrito Federal						
a8) Fondo de Aportaciones para el Fortalecimiento de las	0	0	0	0	0	0
Entidades Federativas	0	0	0	0	0	0
B. Convenios (B=b1+b2+b3+b4)	0	0	0	0	0	0
b1) Convenios de Protección Social en Salud	0	0	0	0	0	0
b2) Convenios de Descentralización	0	0	0	0	0	0
b3) Convenios de Reasignación	0	0	0	0	0	0
b4) Otros Convenios y Subsidios	0	0	0	0	0	0
C. Fondos Distintos de Aportaciones (C=c1+c2)						
c1) Fondo para Entidades Federativas y Municipios	0	0	0	0	0	0
Productores de Hidrocarburos	0	0	0	0	0	0
c2) Fondo Minero	0	0	0	0	0	0
D. Transferencias, Subsidios y Subvenciones, y Pensiones y						
Jubilaciones	0	0	0	0	0	0
E. Otras Transferencias Federales Etiquetadas						
II. Total de Transferencias Federales Etiquetadas (II = A + B+ C + D + E)	0	0	0	0	0	0
	0	0	0	0	0	0
III. Ingresos Derivados de Financiamientos (III = A)	0	0	0	0	0	0
A. Ingresos Derivados de Financiamientos						
IV. Total de Ingresos (IV = I + II + III)	2,972,300	0	2,972,300	789,722	789,722	-2,182,578
Datos Informativos						
1. Ingresos Derivados de Financiamientos con Fuente de	2,972,300	0	2,972,300	789,722	789,722	-2,182,578
Pago de Ingresos de Libre Disposición						
2. Ingresos Derivados de Financiamientos con Fuente de	0	0	0	0	0	0
Pago de Transferencias Federales Etiquetadas						
3. Ingresos Derivados de Financiamientos (3 = 1 + 2)	2,972,300	0	2,972,300	789,722	789,722	-2,182,578

FORMATO 6A LDF

FIDEICOMISO FONDO DE AYUDA ASISTENCIA Y REPARACIÓN DE DAÑO A LAS VÍCTIMAS Y OFENDIDOS

Estado Analítico del Ejercicio del Presupuesto de Egresos Detallado - LDF

Clasificación por Objeto del Gasto (Capítulo y Concepto)

Del 1 de enero al 31 de Marzo de 2018 (b)

(PESOS)

Concepto (c)	Egresos					Subejercicio (e)
	Aprobado (d)	Ampliaciones/ (Reducciones)	Modificado	Devengado	Pagado	
I. Gasto No Etiquetado (I=A+B+C+D+E+F+G+H+I)	**2,972,300**	**0**	**2,972,300**	**573,801**	**573,801**	**2,398,499**
A. Servicios Personales (A=a1+a2+a3+a4+a5+a6+a7)	**1,151,203**	**0**	**1,151,203**	**242,221**	**242,221**	**908,982**
a1) Remuneraciones al Personal de Carácter Permanente	991,467	0	991,467	242,221	242,221	749,246
a2) Remuneraciones al Personal de Carácter Transitorio	0	0	0	0	0	0
a3) Remuneraciones Adicionales y Especiales	159,736	0	159,736	0	0	159,736
a4) Seguridad Social	0	0	0	0	0	0
a5) Otras Prestaciones Sociales y Económicas	0	0	0	0	0	0
a6) Previsiones	0	0	0	0	0	0
a7) Pago de Estímulos a Servidores Públicos	0	0	0	0	0	0
B. Materiales y Suministros (B=b1+b2+b3+b4+b5+b6+b7+b8+b9)	**597,297**	**0**	**597,297**	**117,374**	**117,374**	**479,923**
b1) Materiales de Administración, Emisión de Documentos y Artículos Oficiales	84,297	0	84,297	7,345	7,345	76,952
b2) Alimentos y Utensilios	389,500	0	389,500	80,029	80,029	309,471
b3) Materias Primas y Materiales de Producción y Comercialización	0	0	0	0	0	0
b4) Materiales y Artículos de Construcción y de Reparación	0	0	0	0	0	0
b5) Productos Químicos, Farmacéuticos y de Laboratorio	1,000	0	1,000	0	0	1,000
b6) Combustibles, Lubricantes y Aditivos	120,000	0	120,000	30,000	30,000	90,000
b7) Vestuario, Blancos, Prendas de Protección y Artículos Deportivos	0	0	0	0	0	0
b8) Materiales y Suministros Para Seguridad	0	0	0	0	0	0
b9) Herramientas, Refacciones y Accesorios Menores	2,500	0	2,500	0	0	2,500
C. Servicios Generales (C=c1+c2+c3+c4+c5+c6+c7+c8+c9)	**523,800**	**0**	**523,800**	**138,844**	**138,844**	**384,956**
c1) Servicios Básicos	203,450	-300	203,150	60,675	60,675	142,475
c2) Servicios de Arrendamiento	0	0	0	0	0	0
c3) Servicios Profesionales, Científicos, Técnicos y Otros Servicios	2,350	300	2,650	1,650	1,650	1,000
c4) Servicios Financieros, Bancarios y Comerciales	286,000	0	286,000	73,519	73,519	212,481
c5) Servicios de Instalación, Reparación, Mantenimiento y Conservación	15,000	0	15,000	0	0	15,000
c6) Servicios de Comunicación Social y Publicidad	0	0	0	0	0	0
c7) Servicios de Traslado y Viáticos	15,000	0	15,000	3,000	3,000	12,000
c8) Servicios Oficiales	0	0	0	0	0	0
c9) Otros Servicios Generales	2,000	0	2,000	0	0	2,000
D. Transferencias, Asignaciones, Subsidios y Otras Ayudas (D=d1+d2+d3+d4+d5+d6+d7+d8+d9)	**700,000**	**0**	**700,000**	**75,362**	**75,362**	**624,638**
d1) Transferencias Internas y Asignaciones al Sector Público	0	0	0	0	0	0
d2) Transferencias al Resto del Sector Público	0	0	0	0	0	0
d3) Subsidios y Subvenciones	0	0	0	0	0	0
d4) Ayudas Sociales	700,000	0	700,000	75,362	75,362	624,638
d5) Pensiones y Jubilaciones	0	0	0	0	0	0
d6) Transferencias a Fideicomisos, Mandatos y Otros Análogos	0	0	0	0	0	0
d7) Transferencias a la Seguridad Social	0	0	0	0	0	0
d8) Donativos	0	0	0	0	0	0
d9) Transferencias al Exterior	0	0	0	0	0	0

Concepto (c)	Egresos					Subejercicio (e)
	Aprobado (d)	Ampliaciones/ (Reducciones)	Modificado	Devengado	Pagado	
E. Bienes Muebles, Inmuebles e Intangibles (E=e1+e2+e3+e4+e5+e6+e7+e8+e9)	**0**	**0**	**0**	**0**	**0**	**0**
e1) Mobiliario y Equipo de Administración	0	0	0	0	0	0
e2) Mobiliario y Equipo Educacional y Recreativo	0	0	0	0	0	0
e3) Equipo e Instrumental Médico y de Laboratorio	0	0	0	0	0	0
e4) Vehículos y Equipo de Transporte	0	0	0	0	0	0
e5) Equipo de Defensa y Seguridad	0	0	0	0	0	0
e6) Maquinaria, Otros Equipos y Herramientas	0	0	0	0	0	0
e7) Activos Biológicos	0	0	0	0	0	0
e8) Bienes Inmuebles	0	0	0	0	0	0
e9) Activos Intangibles	0	0	0	0	0	0
F. Inversión Pública (F=f1+f2+f3)	**0**	**0**	**0**	**0**	**0**	**0**
f1) Obra Pública en Bienes de Dominio Público	0	0	0	0	0	0
f2) Obra Pública en Bienes Propios	0	0	0	0	0	0
f3) Proyectos Productivos y Acciones de Fomento	0	0	0	0	0	0
G. Inversiones Financieras y Otras Provisiones (G=g1+g2+g3+g4+g5+g6+g7)	**0**	**0**	**0**	**0**	**0**	**0**
g1) Inversiones Para el Fomento de Actividades Productivas	0	0	0	0	0	0
g2) Acciones y Participaciones de Capital	0	0	0	0	0	0
g3) Compra de Títulos y Valores	0	0	0	0	0	0
g4) Concesión de Préstamos	0	0	0	0	0	0
g5) Inversiones en Fideicomisos, Mandatos y Otros Análogos	0	0	0	0	0	0
Fideicomiso de Desastres Naturales (Informativo)	0	0	0	0	0	0
g6) Otras Inversiones Financieras	0	0	0	0	0	0
g7) Provisiones para Contingencias y Otras Erogaciones Especiales	0	0	0	0	0	0
H. Participaciones y Aportaciones (H=h1+h2+h3)	**0**	**0**	**0**	**0**	**0**	**0**
h1) Participaciones	0	0	0	0	0	0
h2) Aportaciones	0	0	0	0	0	0
h3) Convenios	0	0	0	0	0	0
I. Deuda Pública (I=i1+i2+i3+i4+i5+i6+i7)	**0**	**0**	**0**	**0**	**0**	**0**
i1) Amortización de la Deuda Pública	0	0	0	0	0	0
i2) Intereses de la Deuda Pública	0	0	0	0	0	0
i3) Comisiones de la Deuda Pública	0	0	0	0	0	0
i4) Gastos de la Deuda Pública	0	0	0	0	0	0
i5) Costo por Coberturas	0	0	0	0	0	0
i6) Apoyos Financieros	0	0	0	0	0	0
i7) Adeudos de Ejercicios Fiscales Anteriores (ADEFAS)	0	0	0	0	0	0
II. Gasto Etiquetado (II=A+B+C+D+E+F+G+H+I)	**0**	**0**	**0**	**0**	**0**	**0**
A. Servicios Personales (A=a1+a2+a3+a4+a5+a6+a7)	**0**	**0**	**0**	**0**	**0**	**0**
a1) Remuneraciones al Personal de Carácter Permanente	0	0	0	0	0	0
a2) Remuneraciones al Personal de Carácter Transitorio	0	0	0	0	0	0
a3) Remuneraciones Adicionales y Especiales	0	0	0	0	0	0
a4) Seguridad Social	0	0	0	0	0	0
a5) Otras Prestaciones Sociales y Económicas	0	0	0	0	0	0
a6) Previsiones	0	0	0	0	0	0
a7) Pago de Estímulos a Servidores Públicos	0	0	0	0	0	0

Concepto (c)	Egresos					Subejercicio (e)
	Aprobado (d)	Ampliaciones/ (Reducciones)	Modificado	Devengado	Pagado	
B. Materiales y Suministros (B=b1+b2+b3+b4+b5+b6+b7+b8+b9)	**0**	**0**	**0**	**0**	**0**	**0**
b1) Materiales de Administración, Emisión de Documentos y Artículos Oficiales	0	0	0	0	0	0
b2) Alimentos y Utensilios	0	0	0	0	0	0
b3) Materias Primas y Materiales de Producción y Comercialización	0	0	0	0	0	0
b4) Materiales y Artículos de Construcción y de Reparación	0	0	0	0	0	0
b5) Productos Químicos, Farmacéuticos y de Laboratorio	0	0	0	0	0	0
b6) Combustibles, Lubricantes y Aditivos	0	0	0	0	0	0
b7) Vestuario, Blancos, Prendas de Protección y Artículos Deportivos	0	0	0	0	0	0
b8) Materiales y Suministros Para Seguridad	0	0	0	0	0	0
b9) Herramientas, Refacciones y Accesorios Menores	0	0	0	0	0	0
C. Servicios Generales (C=c1+c2+c3+c4+c5+c6+c7+c8+c9)	**0**	**0**	**0**	**0**	**0**	**0**
c1) Servicios Básicos	0	0	0	0	0	0
c2) Servicios de Arrendamiento	0	0	0	0	0	0
c3) Servicios Profesionales, Científicos, Técnicos y Otros Servicios	0	0	0	0	0	0
c4) Servicios Financieros, Bancarios y Comerciales	0	0	0	0	0	0
c5) Servicios de Instalación, Reparación, Mantenimiento y Conservación	0	0	0	0	0	0
c6) Servicios de Comunicación Social y Publicidad	0	0	0	0	0	0
c7) Servicios de Traslado y Viáticos	0	0	0	0	0	0
c8) Servicios Oficiales	0	0	0	0	0	0
c9) Otros Servicios Generales	0	0	0	0	0	0
D. Transferencias, Asignaciones, Subsidios y Otras Ayudas (D=d1+d2+d3+d4+d5+d6+d7+d8+d9)	**0**	**0**	**0**	**0**	**0**	**0**
d1) Transferencias Internas y Asignaciones al Sector Público	0	0	0	0	0	0
d2) Transferencias al Resto del Sector Público	0	0	0	0	0	0
d3) Subsidios y Subvenciones	0	0	0	0	0	0
d4) Ayudas Sociales	0	0	0	0	0	0
d5) Pensiones y Jubilaciones	0	0	0	0	0	0
d6) Transferencias a Fideicomisos, Mandatos y Otros Análogos	0	0	0	0	0	0
d7) Transferencias a la Seguridad Social	0	0	0	0	0	0
d8) Donativos	0	0	0	0	0	0
d9) Transferencias al Exterior	0	0	0	0	0	0
E. Bienes Muebles, Inmuebles e Intangibles (E=e1+e2+e3+e4+e5+e6+e7+e8+e9)	**0**	**0**	**0**	**0**	**0**	**0**
e1) Mobiliario y Equipo de Administración	0	0	0	0	0	0
e2) Mobiliario y Equipo Educacional y Recreativo	0	0	0	0	0	0
e3) Equipo e Instrumental Médico y de Laboratorio	0	0	0	0	0	0
e4) Vehículos y Equipo de Transporte	0	0	0	0	0	0
e5) Equipo de Defensa y Seguridad	0	0	0	0	0	0
e6) Maquinaria, Otros Equipos y Herramientas	0	0	0	0	0	0
e7) Activos Biológicos	0	0	0	0	0	0
e8) Bienes Inmuebles	0	0	0	0	0	0
e9) Activos Intangibles	0	0	0	0	0	0
F. Inversión Pública (F=f1+f2+f3)	**0**	**0**	**0**	**0**	**0**	**0**
f1) Obra Pública en Bienes de Dominio Público	0	0	0	0	0	0
f2) Obra Pública en Bienes Propios	0	0	0	0	0	0
f3) Proyectos Productivos y Acciones de Fomento	0	0	0	0	0	0

Concepto (c)	Egresos					Subejercicio (e)
	Aprobado (d)	Ampliaciones/ (Reducciones)	Modificado	Devengado	Pagado	
G. Inversiones Financieras y Otras Provisiones (G=g1+g2+g3+g4+g5+g6+g7)	**0**	**0**	**0**	**0**	**0**	**0**
g1) Inversiones Para el Fomento de Actividades Productivas	0	0	0	0	0	0
g2) Acciones y Participaciones de Capital	0	0	0	0	0	0
g3) Compra de Títulos y Valores	0	0	0	0	0	0
g4) Concesión de Préstamos	0	0	0	0	0	0
g5) Inversiones en Fideicomisos, Mandatos y Otros Análogos	0	0	0	0	0	0
Fideicomiso de Desastres Naturales (Informativo)	0	0	0	0	0	0
g6) Otras Inversiones Financieras	0	0	0	0	0	0
g7) Provisiones para Contingencias y Otras Erogaciones Especiales	0	0	0	0	0	0
H. Participaciones y Aportaciones (H=h1+h2+h3)	**0**	**0**	**0**	**0**	**0**	**0**
h1) Participaciones	0	0	0	0	0	0
h2) Aportaciones	0	0	0	0	0	0
h3) Convenios	0	0	0	0	0	0
I. Deuda Pública (I=i1+i2+i3+i4+i5+i6+i7)	**0**	**0**	**0**	**0**	**0**	**0**
i1) Amortización de la Deuda Pública	0	0	0	0	0	0
i2) Intereses de la Deuda Pública	0	0	0	0	0	0
i3) Comisiones de la Deuda Pública	0	0	0	0	0	0
i4) Gastos de la Deuda Pública	0	0	0	0	0	0
i5) Costo por Coberturas	0	0	0	0	0	0
i6) Apoyos Financieros	0	0	0	0	0	0
i7) Adeudos de Ejercicios Fiscales Anteriores (ADEFAS)	0	0	0	0	0	0
III. Total de Egresos (III = I + II)	**2,972,300**	**0**	**2,972,300**	**573,801**	**573,801**	**2,398,499**

FORMATO 6B LDF

FIDEICOMISO FONDO DE AYUDA ASISTENCIA Y REPARACIÓN DE DAÑO A LAS VÍCTIMAS Y OFENDIDOS

Estado Analítico del Ejercicio del Presupuesto de Egresos Detallado - LDF

Clasificación Administrativa

Del 1 de enero al 31 de Marzo de 2018 (b)

(PESOS)

Concepto (c)	Egresos					Subejercicio (e)
	Aprobado (d)	Ampliaciones/ (Reducciones)	Modificado	Devengado	Pagado	
I. Gasto No Etiquetado (I=A+B+C+D+E+F+G+H)	2,972,300	0	2,972,300	573,801	573,801	2,398,499
Fideicomiso Fondo de Ayuda, Asistencia y Repara	2,972,300	0	2,972,300	573,801	573,801	2,398,499
II. Gasto Etiquetado (II=A+B+C+D+E+F+G+H)	0	0	0	0	0	0
III. Total de Egresos (III = I + II)	**2,972,300**	**0**	**2,972,300**	**573,801**	**573,801**	**2,398,499**

FORMATO 6C LDF

FIDEICOMISO FONDO DE AYUDA ASISTENCIA Y REPARACIÓN DE DAÑO A LAS VÍCTIMAS Y OFENDIDOS

Estado Analítico del Ejercicio del Presupuesto de Egresos Detallado - LDF

Clasificación Funcional (Finalidad y Función)

Del 1 de enero al 31 de Marzo de 2018 (b)

(PESOS)

Concepto (c)	Egresos					Subejercicio (e)
	Estimado (d)	Ampliaciones/ (Reducciones)	Modificado	Devengado	Pagado	
I. Gasto No Etiquetado (I=A+B+C+D)	2,972,300	0	2,972,300	573,801	573,801	2,398,499
A. Gobierno (A=a1+a2+a3+a4+a5+a6+a7+a8)	2,972,300	0	2,972,300	573,801	573,801	2,398,499
a1) Legislación	0	0	0	0	0	0
a2) Justicia	2,972,300	0	2,972,300	573,801	573,801	2,398,499
a3) Coordinación de la Política de Gobierno	0	0	0	0	0	0
a4) Relaciones Exteriores	0	0	0	0	0	0
a5) Asuntos Financieros y Hacendarios	0	0	0	0	0	0
a6) Seguridad Nacional	0	0	0	0	0	0
a7) Asuntos de Orden Público y de Seguridad Interior	0	0	0	0	0	0
a8) Otros Servicios Generales	0	0	0	0	0	0
B. Desarrollo Social (B=b1+b2+b3+b4+b5+b6+b7)	0	0	0	0	0	0
b1) Protección Ambiental	0	0	0	0	0	0
b2) Vivienda y Servicios a la Comunidad	0	0	0	0	0	0
b3) Salud	0	0	0	0	0	0
b4) Recreación, Cultura y Otras Manifestaciones Sociales	0	0	0	0	0	0
b5) Educación	0	0	0	0	0	0
b6) Protección Social	0	0	0	0	0	0
b7) Otros Asuntos Sociales	0	0	0	0	0	0
C. Desarrollo Económico (C=c1+c2+c3+c4+c5+c6+c7+c8+c9)	0	0	0	0	0	0
c1) Asuntos Económicos, Comerciales y Laborales en General	0	0	0	0	0	0
c2) Agropecuaria, Silvicultura, Pesca y Caza	0	0	0	0	0	0
c3) Combustibles y Energía	0	0	0	0	0	0
c4) Minería, Manufacturas y Construcción	0	0	0	0	0	0
c5) Transporte	0	0	0	0	0	0
c6) Comunicaciones	0	0	0	0	0	0
c7) Turismo	0	0	0	0	0	0
c8) Ciencia, Tecnología e Innovación	0	0	0	0	0	0
c9) Otras Industrias y Otros Asuntos Económicos	0	0	0	0	0	0
D. Otras No Clasificadas en Funciones Anteriores (D=d1+d2+d3+d4)	0	0	0	0	0	0
d1) Transacciones de la Deuda Publica / Costo Financiero de la Deuda	0	0	0	0	0	0
d2) Transferencias, Participaciones y Aportaciones Entre Diferentes Niveles y Ordenes de Gobierno	0	0	0	0	0	0
d3) Saneamiento del Sistema Financiero	0	0	0	0	0	0
d4) Adeudos de Ejercicios Fiscales Anteriores	0	0	0	0	0	0

II. Gasto Etiquetado (II=A+B+C+D)	0	0	0	0	0	0
A. Gobierno (A=a1+a2+a3+a4+a5+a6+a7+a8)	0	0	0	0	0	0
a1) Legislación	0	0	0	0	0	0
a2) Justicia	0	0	0	0	0	0
a3) Coordinación de la Política de Gobierno	0	0	0	0	0	0
a4) Relaciones Exteriores	0	0	0	0	0	0
a5) Asuntos Financieros y Hacendarios	0	0	0	0	0	0
a6) Seguridad Nacional	0	0	0	0	0	0
a7) Asuntos de Orden Público y de Seguridad Interior	0	0	0	0	0	0
a8) Otros Servicios Generales	0	0	0	0	0	0
B. Desarrollo Social (B=b1+b2+b3+b4+b5+b6+b7)	0	0	0	0	0	0
b1) Protección Ambiental	0	0	0	0	0	0
b2) Vivienda y Servicios a la Comunidad	0	0	0	0	0	0
b3) Salud	0	0	0	0	0	0
b4) Recreación, Cultura y Otras Manifestaciones Sociales	0	0	0	0	0	0
b5) Educación	0	0	0	0	0	0
b6) Protección Social	0	0	0	0	0	0
b7) Otros Asuntos Sociales	0	0	0	0	0	0
C. Desarrollo Económico (C=c1+c2+c3+c4+c5+c6+c7+c8+c9)	0	0	0	0	0	0
c1) Asuntos Económicos, Comerciales y Laborales en General	0	0	0	0	0	0
c2) Agropecuaria, Silvicultura, Pesca y Caza	0	0	0	0	0	0
c3) Combustibles y Energía	0	0	0	0	0	0
c4) Minería, Manufacturas y Construcción	0	0	0	0	0	0
c5) Transporte	0	0	0	0	0	0
c6) Comunicaciones	0	0	0	0	0	0
c7) Turismo	0	0	0	0	0	0
c8) Ciencia, Tecnología e Innovación	0	0	0	0	0	0
c9) Otras Industrias y Otros Asuntos Económicos	0	0	0	0	0	0
D. Otras No Clasificadas en Funciones Anteriores (D=d1+d2+d3+d4)	0	0	0	0	0	0
d1) Transacciones de la Deuda Publica / Costo Financiero de la Deuda	0	0	0	0	0	0
d2) Transferencias, Participaciones y Aportaciones Entre	0	0	0	0	0	0
Diferentes Niveles y Ordenes de Gobierno	0	0	0	0	0	0
d3) Saneamiento del Sistema Financiero	0	0	0	0	0	0
d4) Adeudos de Ejercicios Fiscales Anteriores	0	0	0	0	0	0
III. Total de Egresos (III = I + II)	**2,972,300**	**0**	**2,972,300**	**573,801**	**573,801**	**2,398,499**

FORMATO 6D LDF

FIDEICOMISO FONDO DE AYUDA ASISTENCIA Y REPARACIÓN DE DAÑO A LAS VÍCTIMAS Y OFENDIDOS

Estado Analítico del Ejercicio del Presupuesto de Egresos Detallado - LDF

Clasificación de Servicios Personales por Categoría

Del 1 de enero al 31 de Marzo de 2018 (b)

(PESOS)

Concepto (c)	Egresos					Subejercicio (e)
	Aprobado (d)	Ampliaciones/ (Reducciones)	Modificado	Devengado	Pagado	
I. Gasto No Etiquetado (I=A+B+C+D+E+F)	1,151,203	0	1,151,203	242,221	242,221	908,982
A. Personal Administrativo y de Servicio Público	1,151,203	0	1,151,203	242,221	242,221	908,982
B. Magisterio	0	0	0	0	0	0
C. Servicios de Salud (C=c1+c2)	0					
c1) Personal Administrativo	0	0	0	0	0	0
c2) Personal Médico, Paramédico y afín	0	0	0	0	0	0
D. Seguridad Pública	0	0	0	0	0	0
E. Gastos asociados a la implementación de nuevas leyes federales o reformas a las mismas (E = e1 + e2)	0	0	0	0	0	0
e1) Nombre del Programa o Ley 1	0	0	0	0	0	0
e2) Nombre del Programa o Ley 2	0	0	0	0	0	0
F. Sentencias laborales definitivas	0	0	0	0	0	0
II. Gasto Etiquetado (II=A+B+C+D+E+F)	0	0	0	0	0	0
A. Personal Administrativo y de Servicio Público	0	0	0	0	0	0
B. Magisterio	0	0	0	0	0	0
C. Servicios de Salud (C=c1+c2)	0	0	0	0	0	0
c1) Personal Administrativo	0	0	0	0	0	0
c2) Personal Médico, Paramédico y afín	0	0	0	0	0	0
D. Seguridad Pública	0	0	0	0	0	0
E. Gastos asociados a la implementación de nuevas leyes federales o reformas a las mismas (E = e1 + e2)	0	0	0	0	0	0
e1) Nombre del Programa o Ley 1	0	0	0	0	0	0
e2) Nombre del Programa o Ley 2	0	0	0	0	0	0
F. Sentencias laborales definitivas	0	0	0	0	0	0
III. Total del Gasto en Servicios Personales (III = I + II)	1,151,203	0	1,151,203	242,221	242,221	908,982